

LEGENDA:

- LIMITA PROPRIETATE
- CONSTRUCTII PROSUSE PENTRU DEMOLARE
- CONSTRUCTII EXISTENTE
- SPATII VERZI
- ALEEI ACCESE

BILANT TERITORIAL:
S.T=14648.00mp

EXISTENT:	PROFUS PT.DEMOLARE:	
	SCOALA:	ANEXA:
Ac=5402.00mp	Ac=430.47mp	Ac=76.52mp
Ad=10837.47mp	Ad=860.94mp	Ad=76.52mp
Au=9211.84mp	Au=677.16mp	Au=75.89mp

REZULTAT:
Ac=4895.01mp
Ad=9900.01mp
Au=8458.79mp

P.O.T. EXISTENT=36.87%
C.U.T. EXISTENT=0.73
P.O.T. REZULTAT=33.41%
C.U.T. REZULTAT=0.67

PROIECTANT GENERAL S.C.PIRAMID PROIECT S.R.L CUI RO13406974, Cod fiscal: J28/188/2000 SLATINA, JUD. OLT Tel: 0249/430111 mobil: 0765/345081-0766/457478			Benef:COLEGIU NATIONAL RADU GRECEANU MUN.SLATINA, JUD.OLT		Nr.Pr. 263
ARHITECTURA: B.I.A Sef proiect Arh.Dascalu M arhitectura arh.Dascalu M Desenat: ing.Andrei R.			Den:DEMOLARE CORP CLADIRE CU DESTINATIA ATELIER SI CLADIRE ANEXA POZITIA 155 SI 156 DIN DOMENIUL PUBLIC (CORP BASTILIA),CONSTRUIRE CORP CLADIRE P+1 CU 8 SALI DE CLASA,ALEI ACCESE,PARCARE SALA DE SPORT SI TEREN DE SPORT MUN.SLATINA,STR.N.BALCESCU,NR.8,JUD.OLT		Faza: S.F
			Denumire Plan: PLAN DE SITUATIE PENTRU DEMOLARE		Nr.Pl. A.1
			Sc:1:1000	Data:10/2015	

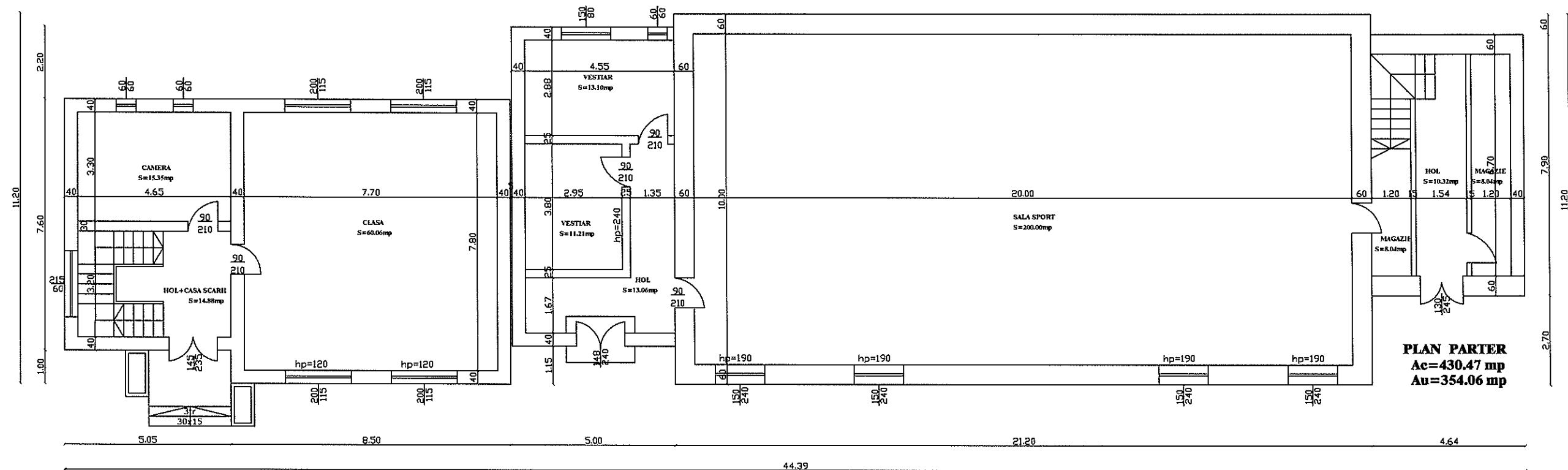

PROIECTANT GENERAL S.C.PIRAMID PROIECT S.R.L CUI RO13406974, Cod fiscal: J28/188/2000 SLATINA, JUD. OLT Tel: 0249/430111 mobil: 0765/345081-0766/457478		Benef: COLEGIU NATIONAL RADU GRECEANU MUN. SLATINA, JUD. OLT		Nr. Pr. 263
		Den: DEMOLARE CORP CONSTRUCTIE CU DESTINATIA ATELIER SI CLADIRE ANEXA POZITIA 155 SI 156 DIN DOMENIUL PUBLIC (CORP BASTILIA), CONSTRUIRE CORP CLADIRE P+1 CU 8 SALI DE CLASA, ALEI ACCESE, PARCARE SALA DE SPORT SI TEREN DE SPORT MUN. SLATINA, STR. N. BALCESCU, NR. 8, JUD. OLT		Faza: S.F
ARHITECTURA: B.I.A Sef proiect Arh. Dascalu M arhitectura arh. Dascalu M Desenat: ing. Andrei R.		Denumire Plan: PLAN PARTER CLADIRE ANEXA		Nr. Pl. A.2
		Sc: 1:100	Data: 10/2015	

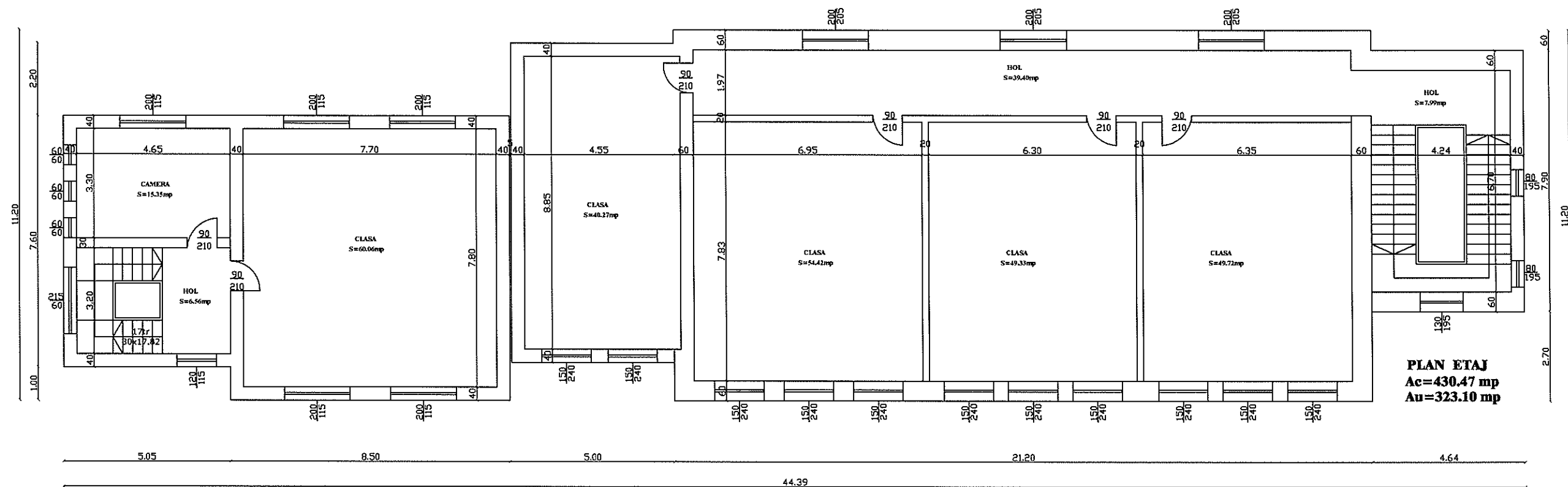

PROIECTANT GENERAL S.C.PIRAMID PROIECT S.R.L CUI RO13406974, Cod fiscal: J28/188/2000 SLATINA, JUD. OLT Tel: 0249/430111 mobil: 0765/345081-0766/457478			Benef: COLEGIU NATIONAL RADU GRECEANU MUN. SLATINA, JUD. OLT		Nr. Pr. 263
			Dan: DEMOLARE CORP CONSTRUCTIE CU DESTINATIA ATELIER SI CLADIRE ANEXA POZITIA 155 SI 156 DIN DOMENIUL PUBLIC (CORP BASTILIA), CONSTRUIRE CORP CLADIRE P+1 CU 8 SALI DE CLASA, ALEI ACCESE, PARCARE SALA DE SPORT SI TEREN DE SPORT MUN. SLATINA, STR. N. BALCESCU, NR. 8, JUD. OLT		Faza: S.F
ARHITECTURA:	B.I.A Arh. Dascalu M		Denumire Plan: PLAN ETAJ CLADIRE ANEXA		Nr. Pl. A 3
Sef proiect arhitectura	arh. Dascalu M				
Desenat:	ing. Andrei R.		Sc: 1:100	Data: 10/2015	

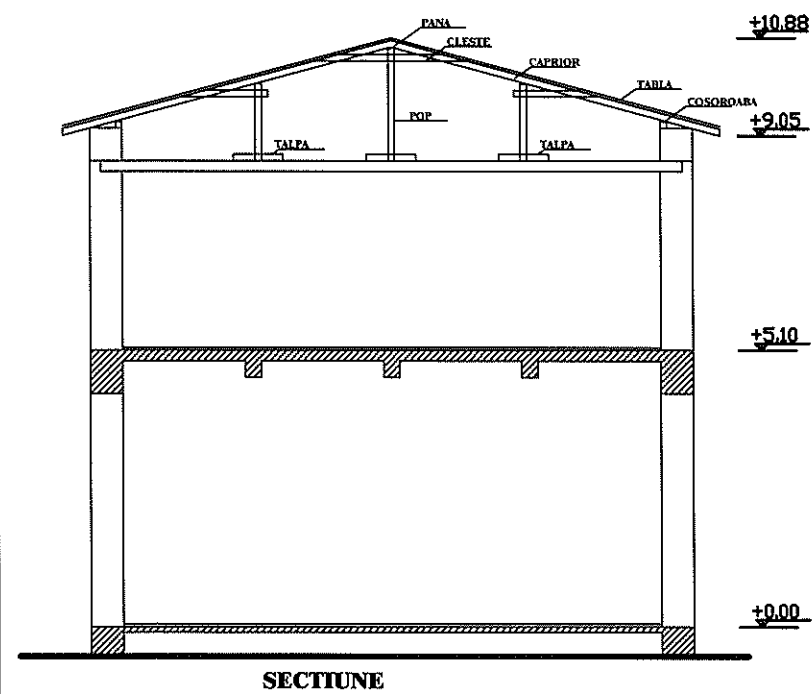
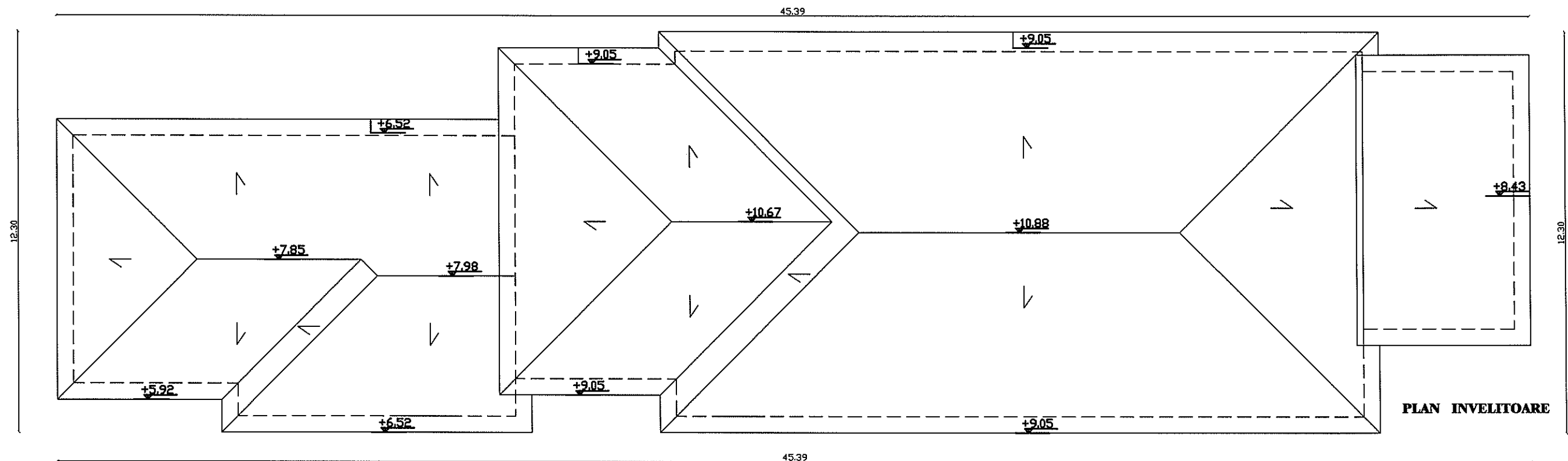

PROIECTANT GENERAL S.C.PIRAMID PROIECT S.R.L CUI RO13406974, Cod fiscal: J28/188/2000 SLATINA, JUD. OLT Tel: 0249/430111 mobil: 0765/345081-0766/457478		Benef: COLEGIU NATIONAL RADU GRECEANU MUN. SLATINA, JUD. OLT		Nr. Pr. 263
		Den: DEMOLARE CORP CONSTRUCTIE CU DESTINATIA ATELIER SI CLADIRE ANEXA POZITIA 155 SI 156 DIN DOMENIUL PUBLIC (CORP BASTILIA), CONSTRUIRE CORP CLADIRE P+1 CU 8 SALI DE CLASA, ALEI ACCESE, PARCARE SALA DE SPORT SI TEREN DE SPORT MUN. SLATINA, STR. N. BALCESCU, NR. 8, JUD. OLT		Faza: S.F
ARHITECTURA:	B.I.A Arh. Dascalu M	Denumire Plan: PLAN INVELITOARE+ SECTIUNE CLADIRE ANEXA		Nr. Pl. A.4
Sef proiect arhitectura	arh. Dascalu M	Sc: 1:100		Data: 10/2015
Desenat:	ing. Andrei R.			

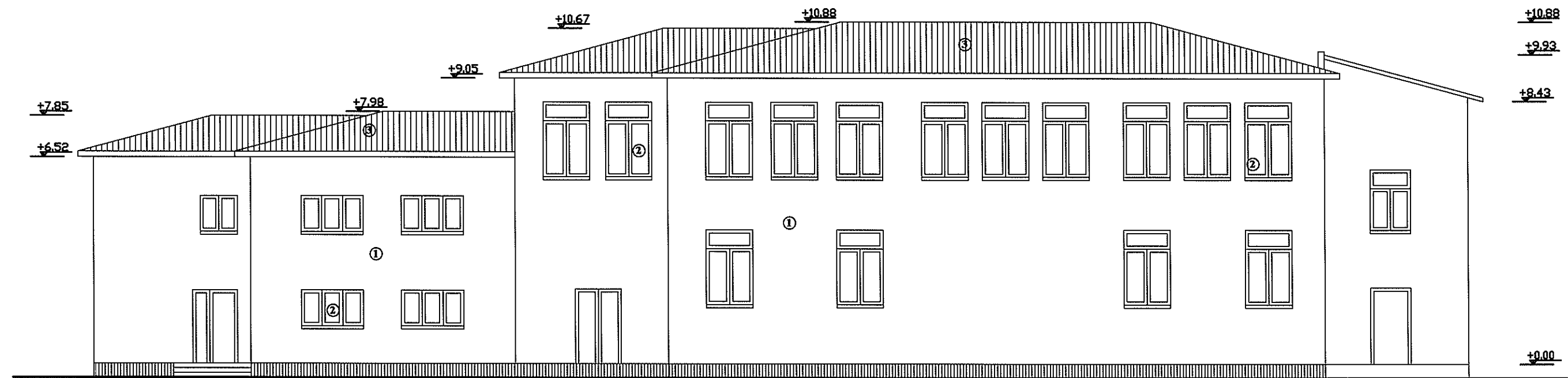

FATADA PRINCIPALA

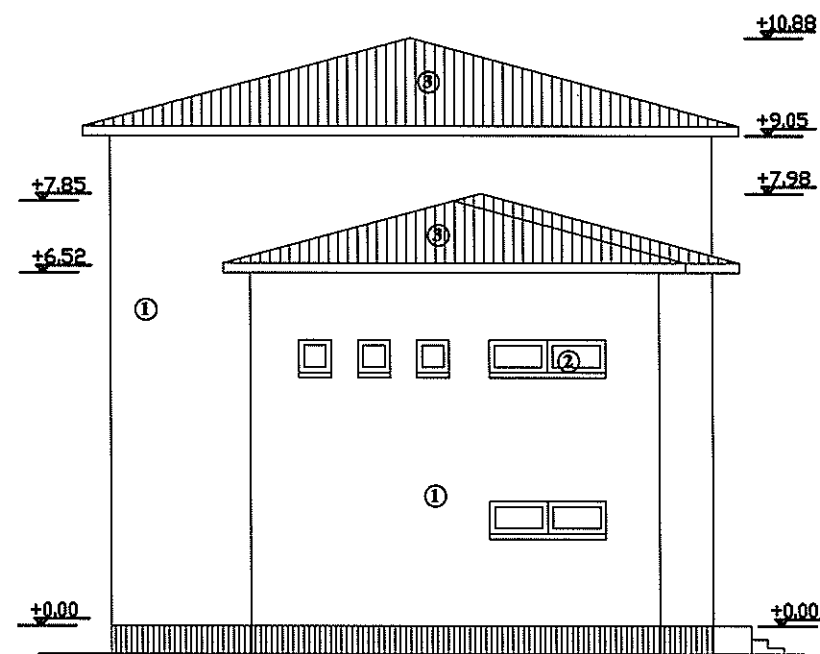

FATADA LATERALA STANGA

LEGENDA:

- ① LAVABILE
- ② TAMPLARIE ALUMINIU
- ③ TABLA
- ④ SIMILIPATRA

PROIECTANT GENERAL S.C.PIRAMID PROIECT S.R.L CUI RO13406974, Cod fiscal: J28/188/2000 SLATINA, JUD. OLT Tel: 0249/430111 mobil: 0765/345081-0766/457478			Benef: COLEGIU NATIONAL RADU GRECEANU MUN. SLATINA, JUD. OLT	Nr. Pr. 263
			Den: DEMOLARE CORP CONSTRUCTIE CU DESTINATIA ATELIER SI CLADIRE ANEXA POZITIA 155 SI 156 DIN DOMENIUL PUBLIC (CORP BASTILIA), CONSTRUIRE CORP CLADIRE P+1 CU 8 SALI DE CLASA, ALEI ACCESE, PARCARE SALA DE SPORT SI TEREN DE SPORT	Faza: S.F
			MUN. SLATINA, STR. N. BALCESCU, NR. 8, JUD. OLT	Nr. Pl.
			Denumire Plan: FATADE CLADIRE ANEXA	A.5
ARHITECTURA:	B.I.A Arh. Dascalu M		Sc: 1:100	Data: 10/2015
Sef proiect arhitectura	arh. Dascalu M			
Desenat:	ing. Andrei R.			

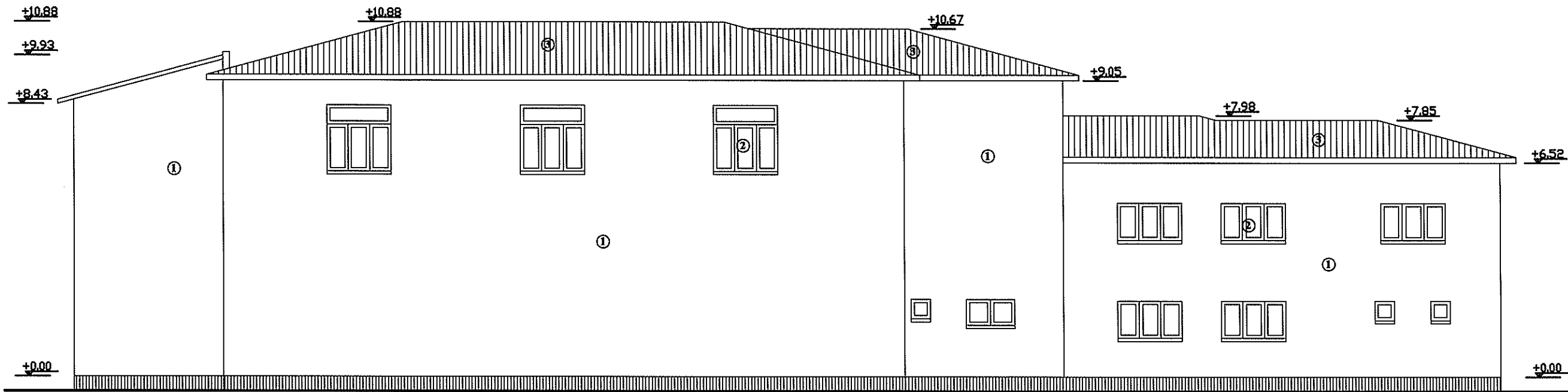

FATADA PRINCIPALA

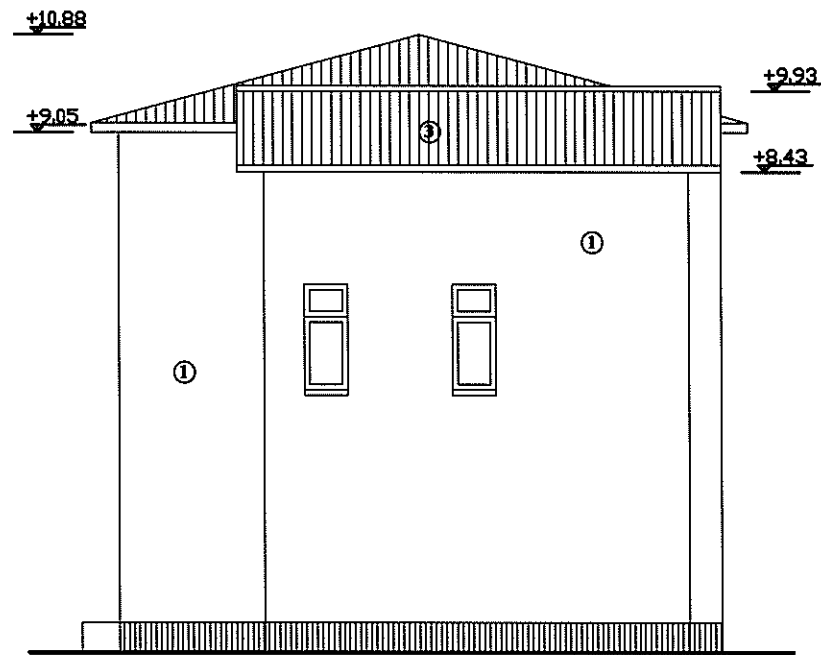

FATADA LATERALA DREAPTA

LEGENDA:

- ① LAVABILE
- ② TAMPLARIE ALUMINIU
- ③ TABLA
- ④ SIMILIPATRA

PROIECTANT GENERAL S.C.PIRAMID PROIECT S.R.L CUI RO13406974, Cod fiscal: J28/188/2000 SLATINA, JUD. OLT Tel: 0249/430111 mobil: 0765/345081-0766/457478		Benef: COLEGIU NATIONAL RADU GRECEANU MUN. SLATINA, JUD. OLT	
ARHITECTURA: B.I.A Arh. Dascalu M		Nr. Pr. 263	
Ser proiect arhitectura arh. Dascalu M		Faza: S.F	
Desenat: ing. Andrei R.		Nr. Pl. A.6	
		Denumire Plan: FATADE CLADIRE ANEXA	
		Sc: 1:100	Data: 10/2015

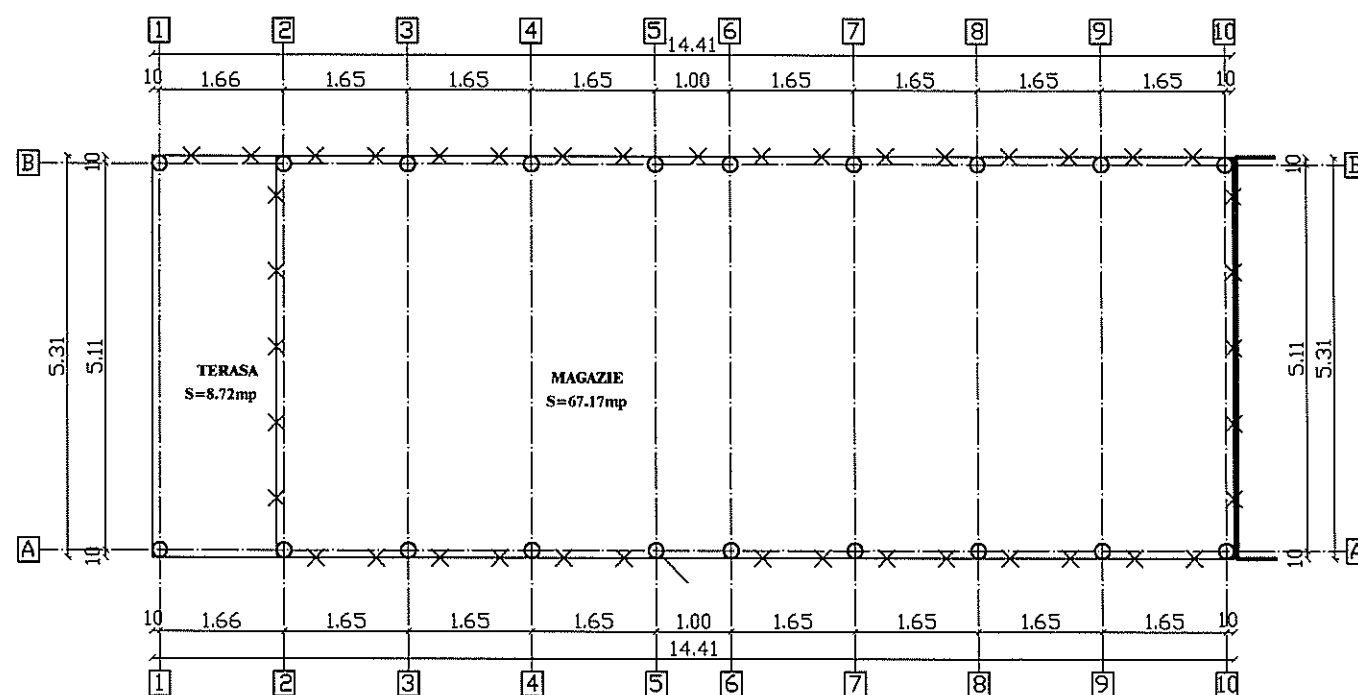

PLAN PARTER

Ac=76.52 mp

Au=75.89 mp

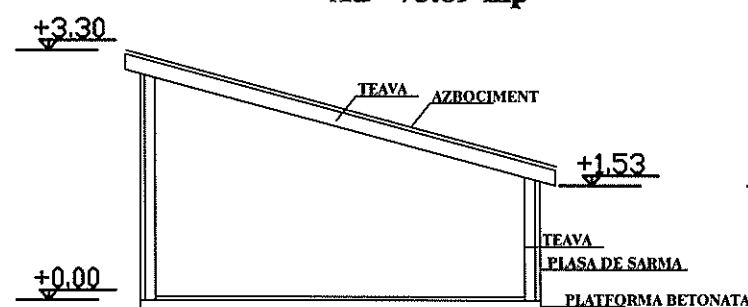

SECTIUNE

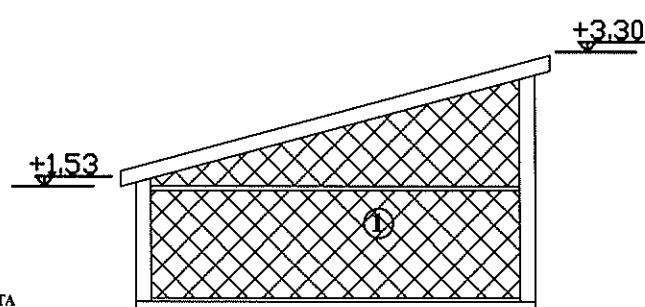

FATADA LATERALA STANGA

LEGENDA:

① PLASA DE SARMA

② AZBOCIMENT

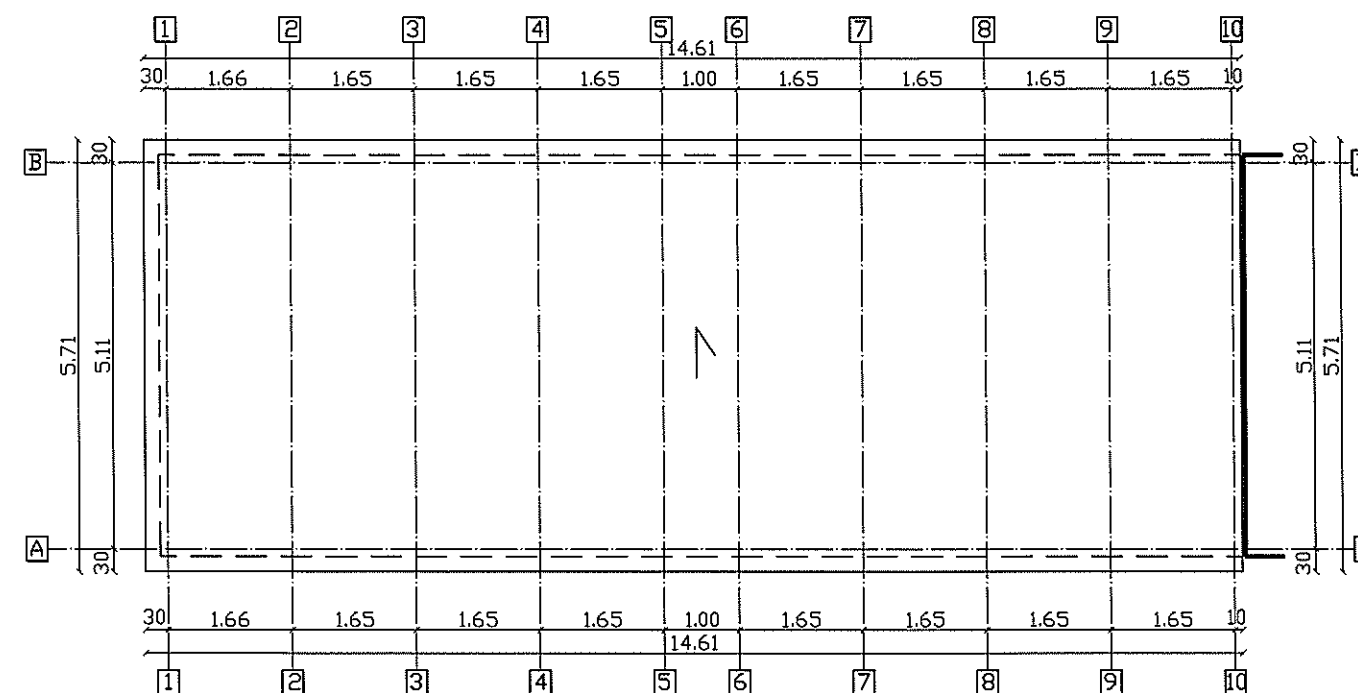

PLAN INVELITOARE

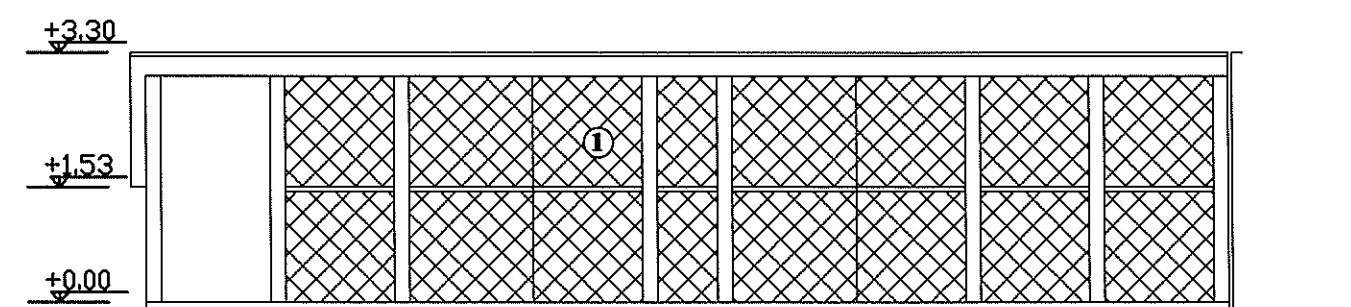

FATADA PRINCIPALA

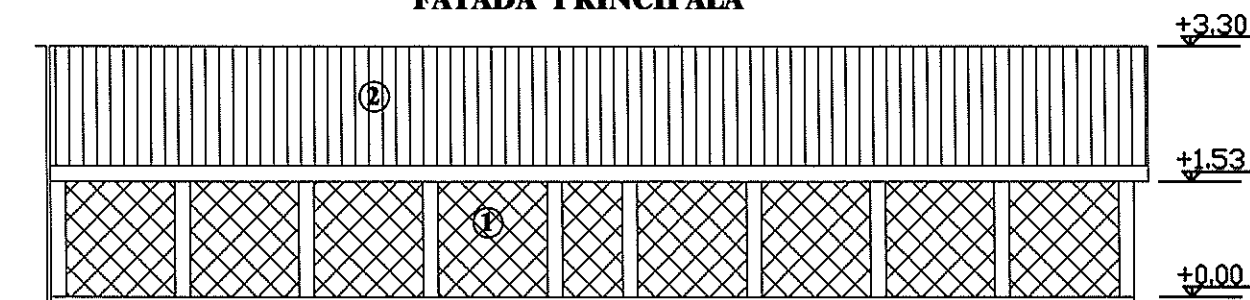

FATADA POSTERIOARA

PROIECTANT GENERAL S.C.PIRAMID PROIECT S.R.L CUI RO13406974, Cod fiscal: J28/188/2000 SLATINA, JUD. OLT Tel: 0249/430111 mobil: 0765/345081-0766/457478			Benef: COLEGIU NATIONAL RADU GRECEANU MUN. SLATINA, JUD. OLT		Nr. Pr. 263
			Den: DEMOLARE CORP CONSTRUCTIE CU DESTINATIA ATELIER SI CLADIRE ANEXA POZITIA 155 SI 156 DIN DOMENIUL PUBLIC (CORP BASTILIA), CONSTRUIRE CORP CLADIRE P+1 CU 8 SALI DE CLASA, ALEI ACCESE, PARCARE SALA DE SPORT SI TEREN DE SPORT MUN. SLATINA, STR. N. BALCESCU, NR. 8, JUD. OLT		Faza: S.F
ARHITECTURA: B.I.A Arh. Dascalu M			Denumire Plan: PLANSĂ PREZENTARE ATELIER		Nr. Pl. A.7
Sef proiect arhitectura arh. Dascalu M					
Desenat: ing. Andrei R.			Sc: 1:100	Data: 10/2015	

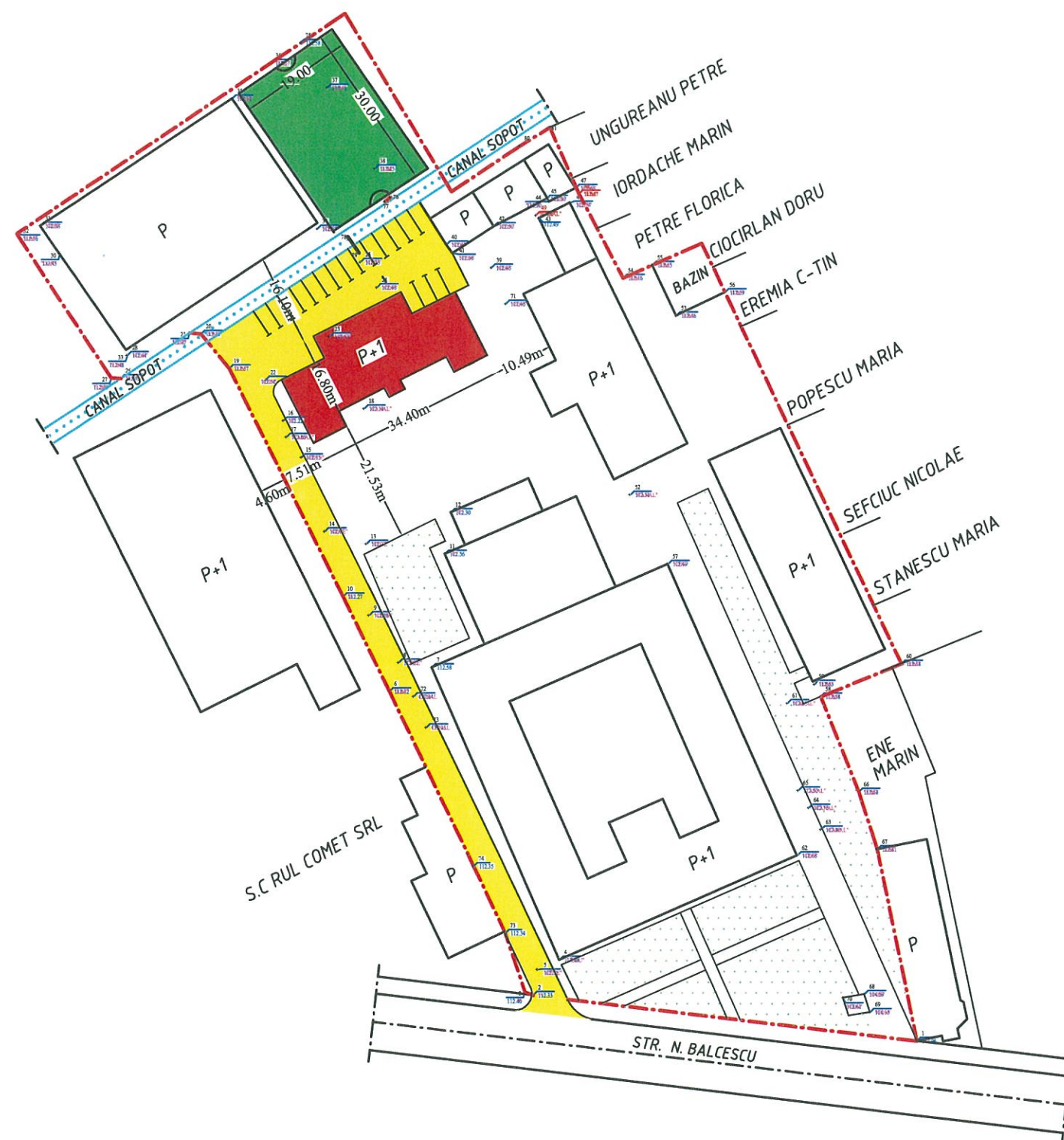

LEGENDA:

- LIMITA PROPRIETATE
- CONSTRUCTIE PROPUSA
- CONSTRUCTII EXISTENTE
- TEREN DE SPORT CU S=570.00mp
- ALEE ACCES+PLATFORMA BETONATA
ALEE ACCES CU S=600.00 mp;
PLATFORMA BETONATA CU S=585.00 mp;
- SPATII VERZI

BILANT TERITORIAL:
S.T=14648.00mp

EXISTENT:	PROPUS :
Ac=4895.01mp	Ac=447.00mp
Ad=9900.01mp	Ad=888.22mp
Au=8458.79mp	Au=743.38mp
POT=33.41%	POT=36.46%
CUT=.067	CUT=0.73

PROIECTANT GENERAL S.C.PIRAMID PROIECT S.R.L

CUI RO13406974,
Cod fiscal: J28/188/2000
SLATINA , JUD. OLT
Tel: 0249/430111 mobil: 0765/345081-0766/457478

ARHITECTURA:	B.I.A
Sef proiect	Arh.Dascalu M
arhitectura	arh.Dascalu M
Desenat:	ing.Andrei R.

Benef:COLEGIU NATIONAL RADU GRECEANU
MUN.SLATINA ,JUD.OLT

Den:DEMOLARE CORP CLADIRE CU DESTINATIA ATELIER SI
CLADIRE ANEXA POZITIA 155 SI 156 DIN DOMENIUL PUBLIC
(CORP BASTILIA),CONSTRUIRE CORP CLADIRE P+1 CU 8 SALI
DE CLASA,ALEI ACCESE,PARCARE SALA DE SPORT SI TEREN
DE SPORT

MUN.SLATINA,STR.N.BALCESCU,NR.8,JUD.OLT

Denumire Plan:

**PLAN DE SITUATIE
PENTRU CONSTRUIRE**

Sc:1:1000 Data:10/2015

Nr.Pr.
263

Faza:
S.F

Nr.Pl.

A.8

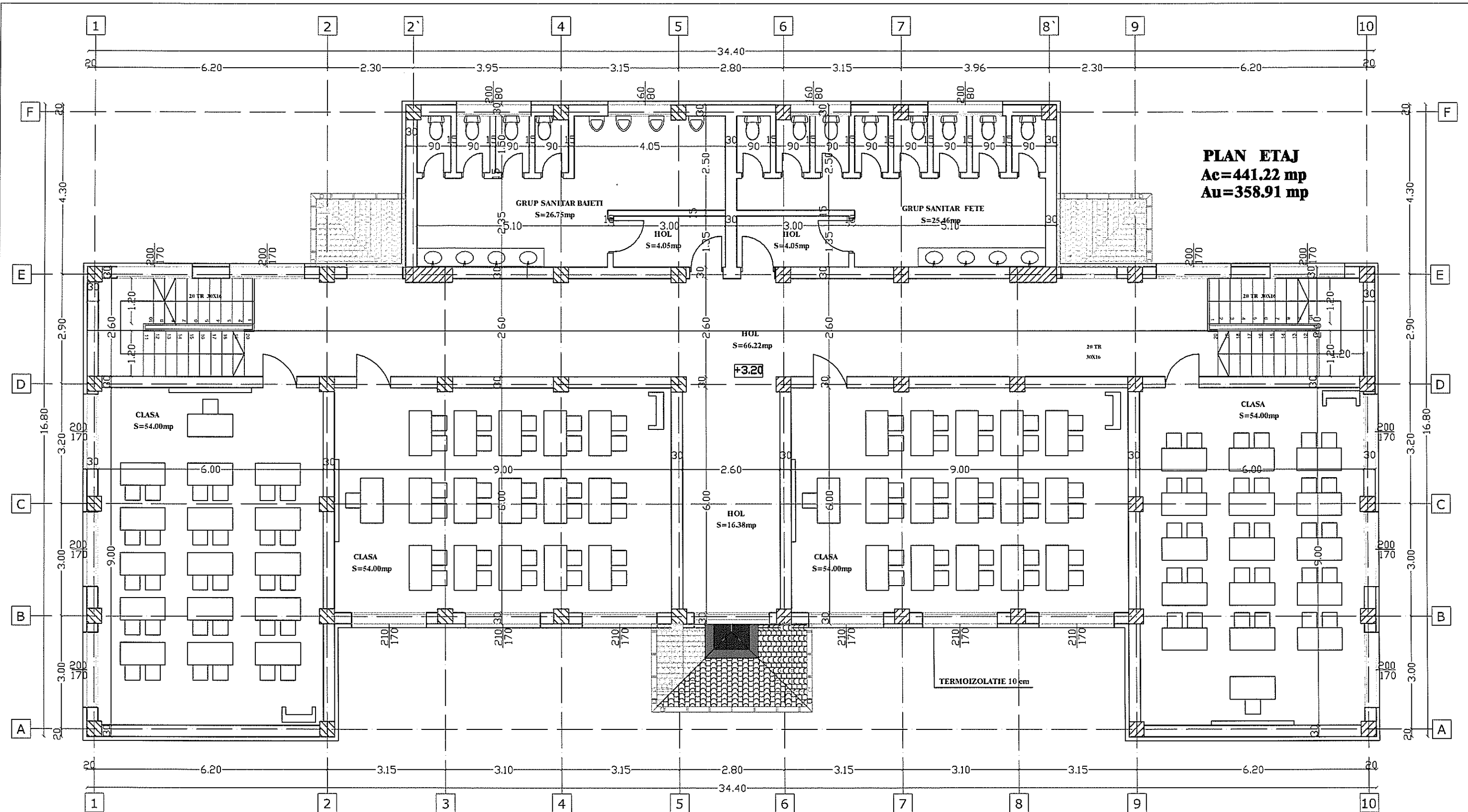

PROIECTANT GENERAL S.C.PIRAMID PROIECT S.R.L CUI RO13406974, Cod fiscal: J28/188/2000 SLATINA , JUD. OLT Tel: 0249/430111 mobil: 0765/345081-0766/457478				Benef: COLEGIU NATIONAL RADU GRECEANU MUN.SLATINA , JUD.OLT		Nr.Pr. 263
				Den:DEMOLARE CORP CONSTRUCTIE CU DESTINATIA ATELIER SI CLADIRE ANEXA POZITIA 155 SI 156 DIN DOMENIUL PUBLIC (CORP BASTILIA).CONSTRUIRE CORP CLADIRE P+1 CU 8 SALI DE CLASA,ALEI ACCESE,PARCARE SALA DE SPORT SI TEREN DE SPORT		Faza: S.F
				MUN.SLATINA,STR.N.BALCESCU,NR.8,JUD.OLT		Nr.Pl. A .10
				Denumire Plan: PLAN ETAJ CORP CLADIRE CU 8 SALI DE CLASA		
ARHITECTURA:	B.I.A Arh.Dascalu M		Sc:1:100	Data:10/2015		
Ser proiect arhitectura	arh.Dascalu M					
Desenat:	ing.Andrei R.					

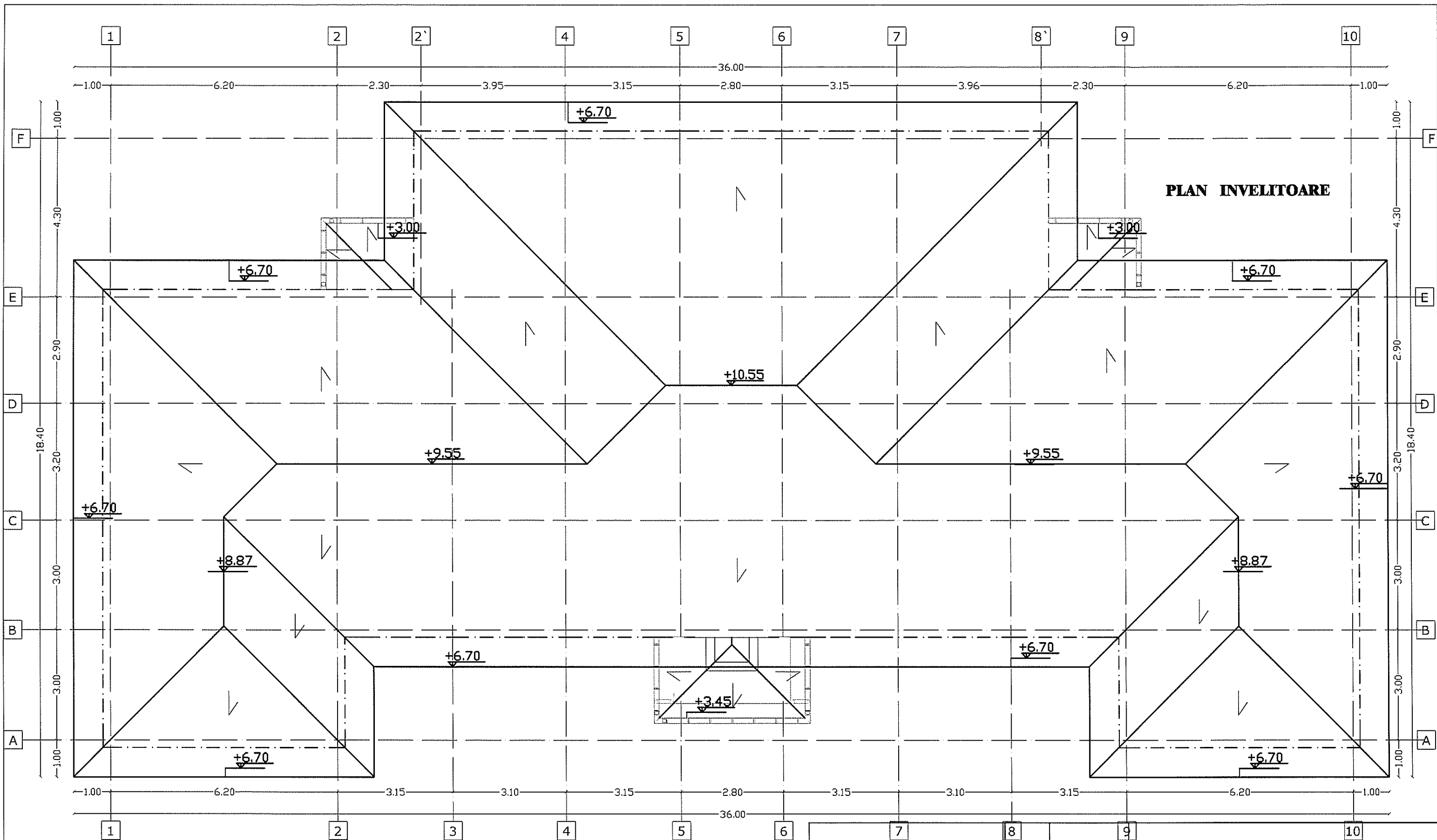

PROIECTANT GENERAL S.C.PIRAMID PROIECT S.R.L CUI RO13406974, Cod fiscal: J28/188/2000 SLATINA , JUD. OLT Tel: 0249/430111 mobil: 0765/345081-0766/457478			Benef: COLEGIU NATIONAL RADU GRECEANU MUN.SLATINA ,JUD.OLT		Nr.Pr. 263
			Den:DEMOLARE CORP CONSTRUCTIE CU DESTINATIA ATELIER SI CLADIRE ANEXA POZITIA 155 SI 156 DIN DOMENIUL PUBLIC (CORP BASTILIA),CONSTRUIRE CORP CLADIRE P+1 CU 8 SALI DE CLASA,ALEI ACCESE,PARCARE SALA DE SPORT SI TEREN DE SPORT MUN.SLATINA,STR.N.BALCESCU,NR.8,JUD.OLT		Faza: S.F
ARHITECTURA: B.I.A Arh.Dascalu M			Denumire Plan: PLAN INVELITOARE CORP CLADIRE CU 8 SALI DE CLASA		Nr.Pl. A .11
Set proiect arhitectura	arh.Dascalu M		Sc:1:100		Data:10/2015
Desenat:	ing.Andrei R.				

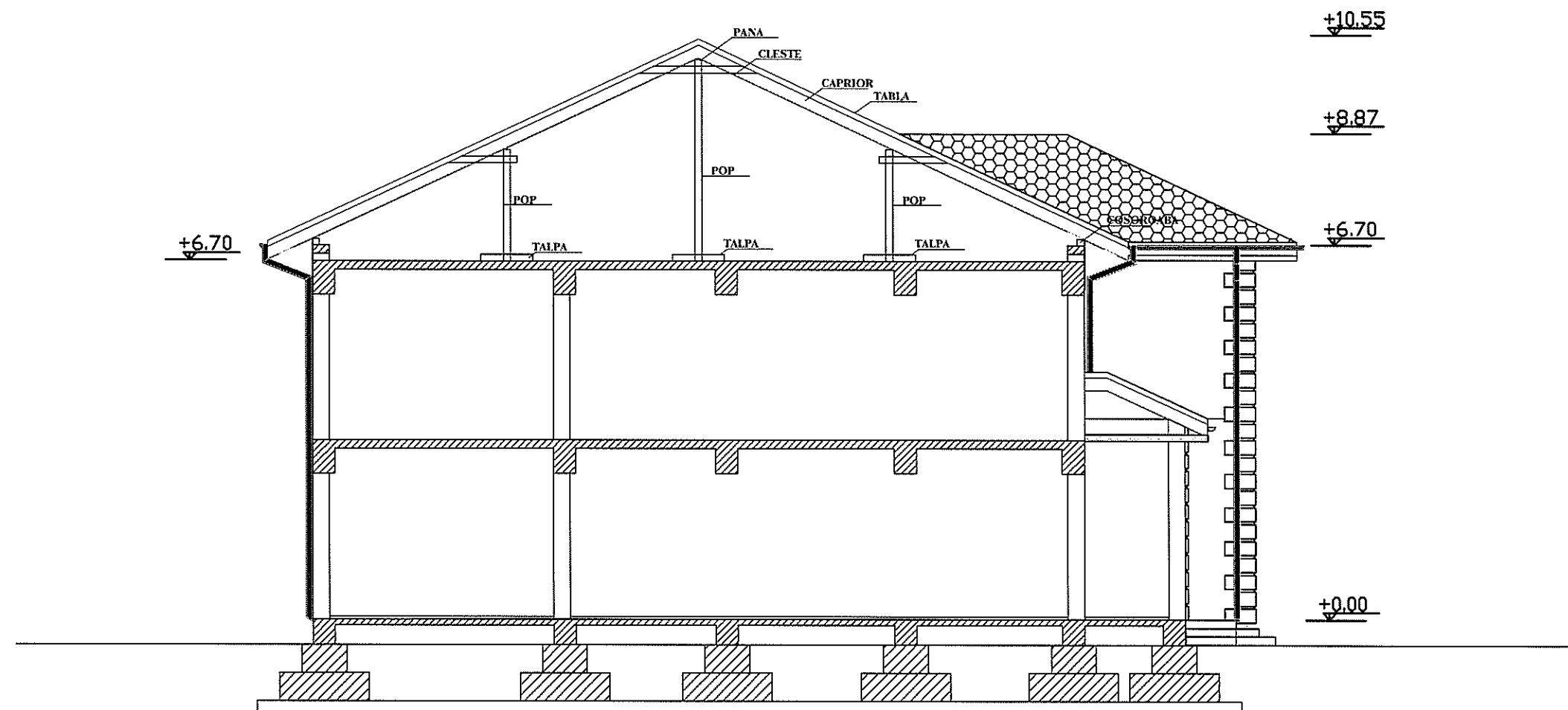

SECTIUNE

PROIECTANT GENERAL S.C.PIRAMID PROIECT S.R.L CUI RO13406974, Cod fiscal: J28/188/2000 SLATINA, JUD. OLT Tel: 0249/430111 mobil: 0765/345081-0766/457478		Benef: COLEGIU NATIONAL RADU GRECEANU MUN.SLATINA, JUD.OLT		Nr.Pr. 263
		Den:DEMOLARE CORP CONSTRUCTIE CU DESTINATIA ATELIER SI CLADIRE ANEXA POZITIA 155 SI 156 DIN DOMENIUL PUBLIC (CORP BASTILIA),CONSTRUIRE CORP CLADIRE P+1 CU 8 SALI DE CLASA,ALEI ACCESE,PARCARE SALA DE SPORT SI TEREN DE SPORT MUN.SLATINA,STR.N.BALCESCU,NR.8,JUD.OLT		Faza: S.F
ARHITECTURA:	B.I.A Arh.Dascalu M	Denumire Plan: SECTIUNE CORP CLADIRE CU 8 SALI DE CLASA		Nr.Pl. A .12
Sei proiect arhitectura	arh.Dascalu M			
Desenat:	Ing.Andrei R.	Sc:1:100	Data:10/2015	

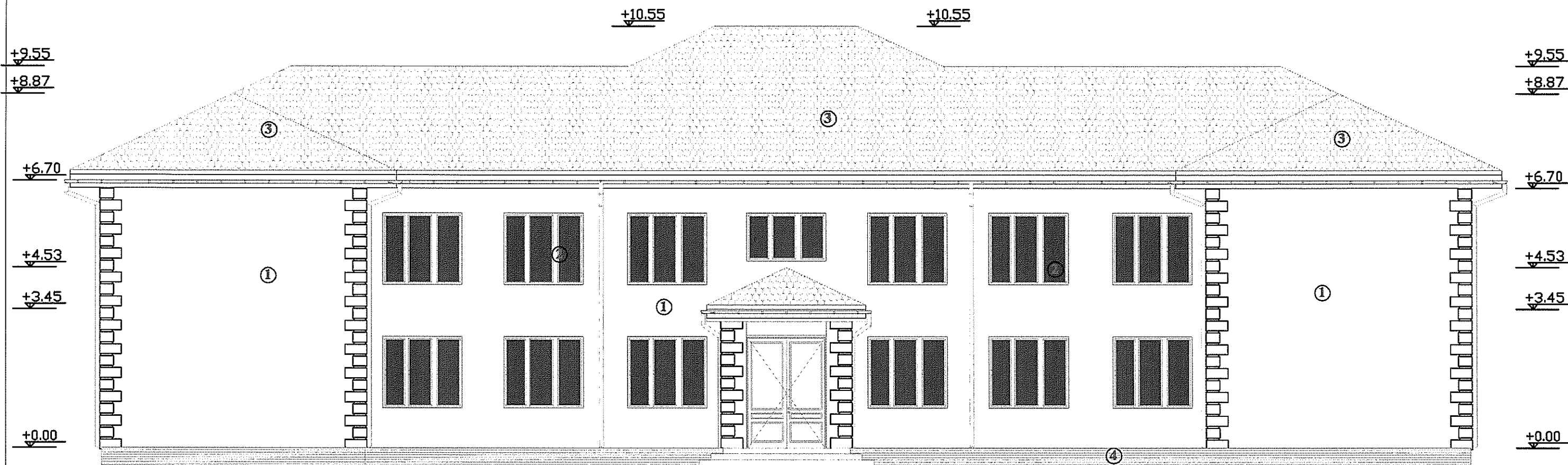

FATADA PRINCIPALA

LEGENDA:

- ① DECORATIVA
- ② TAMPLARIE ALUMINIU
- ③ TABLA
- ④ SIMILIPATRA

PROIECTANT GENERAL S.C.PIRAMID PROIECT S.R.L CUI RO13406974, Cod fiscal: J28/188/2000 SLATINA, JUD. OLT Tel: 0249/430111 mobil: 0765/345081-0766/457478		Benef: COLEGIU NATIONAL RADU GRECEANU MUN.SLATINA, JUD.OLT		Nr.Pr. 263
		Den:DEMOLARE CORP CONSTRUCTIE CU DESTINATIA ATELIER SI CLADIRE ANEXA POZITIA 155 SI 156 DIN DOMENIUL PUBLIC (CORP BASTILIA),CONSTRUIRE CORP CLADIRE P+1 CU 8 SALI DE CLASA,ALEI ACCESE,PARCARE SALA DE SPORT SI TEREN DE SPORT MUN.SLATINA,STR.N.BALCESCU,NR.8,JUD.OLT		Faza: S.F
ARHITECTURA:	B.I.A Arh.Dascalu M	Denumire Plan: FATADA PRINCIPALA CORP CLADIRE CU 8 SALI DE CLASA		Nr.Pl. A .13
Set proiect arhitectura	arh.Dascalu M			
Desenat:	Ing.Andrei R.	Sc:1:100	Data:10/2015	

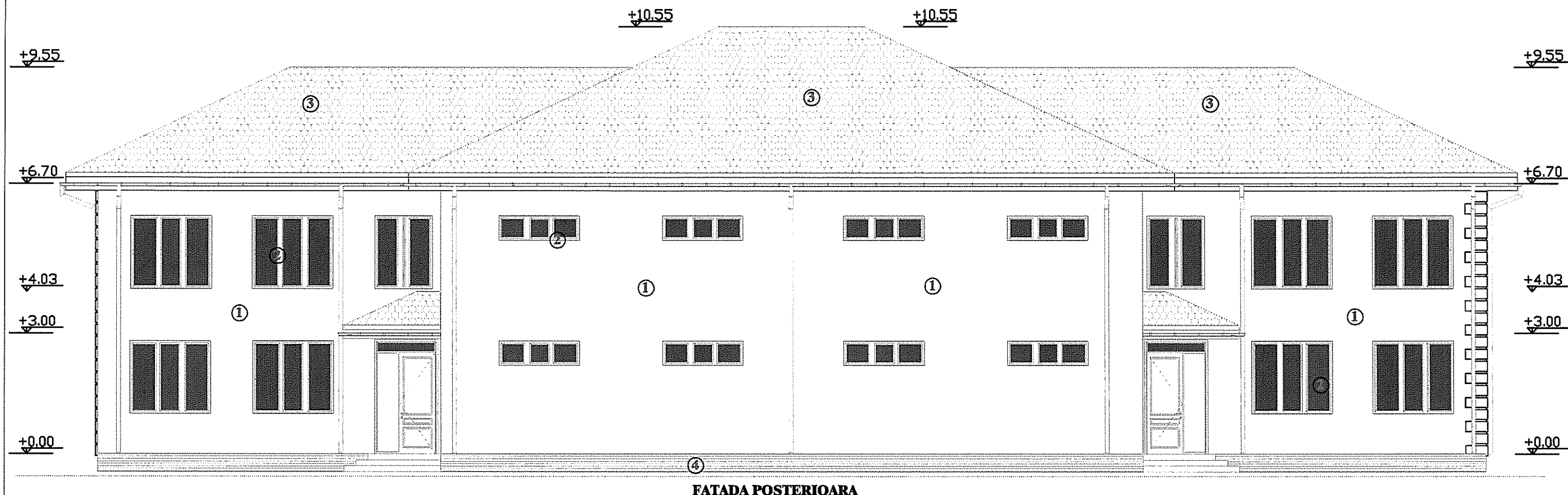

FATADA POSTERIOARA

LEGENDA:

- ① DECORATIVA
- ② TAMPLARIE ALUMINIU
- ③ TABLA
- ④ SIMILIPATRA

PROIECTANT GENERAL S.C.PIRAMID PROIECT S.R.L CUI RO13406974, Cod fiscal: J28/188/2000 SLATINA , JUD. OLT Tel: 0249/430111 mobil: 0765/345081-0766/457478				Benef: COLEGIU NATIONAL RADU GRECEANU MUN.SLATINA , JUD.OLT		Nr.Pr. 263
				Den:DEMOLARE CORP CONSTRUCTIE CU DESTINATIA ATELIER SI CLADIRE ANEXA POZITIA 155 SI 156 DIN DOMENIUL PUBLIC (CORP BASTILIA),CONSTRUIRE CORP CLADIRE P+1 CU 8 SALI DE CLASA,ALEI ACCESE,PARCARE SALA DE SPORT SI TEREN DE SPORT MUN.SLATINA,STR.N.BALCESCU,NR.8,JUD.OLT		Faza: S.F
				Denumire Plan: FATADA POSTERIOARA CORP CLADIRE CU 8 SALI DE CLASA		Nr.Pl. A .14
ARHITECTURA:	B.I.A Arh.Dascalu M					
Sef proiect arhitectura	arh.Dascalu M					
Desenat:	Ing.Andrei R.		Sc:1:100	Data:10/2015		

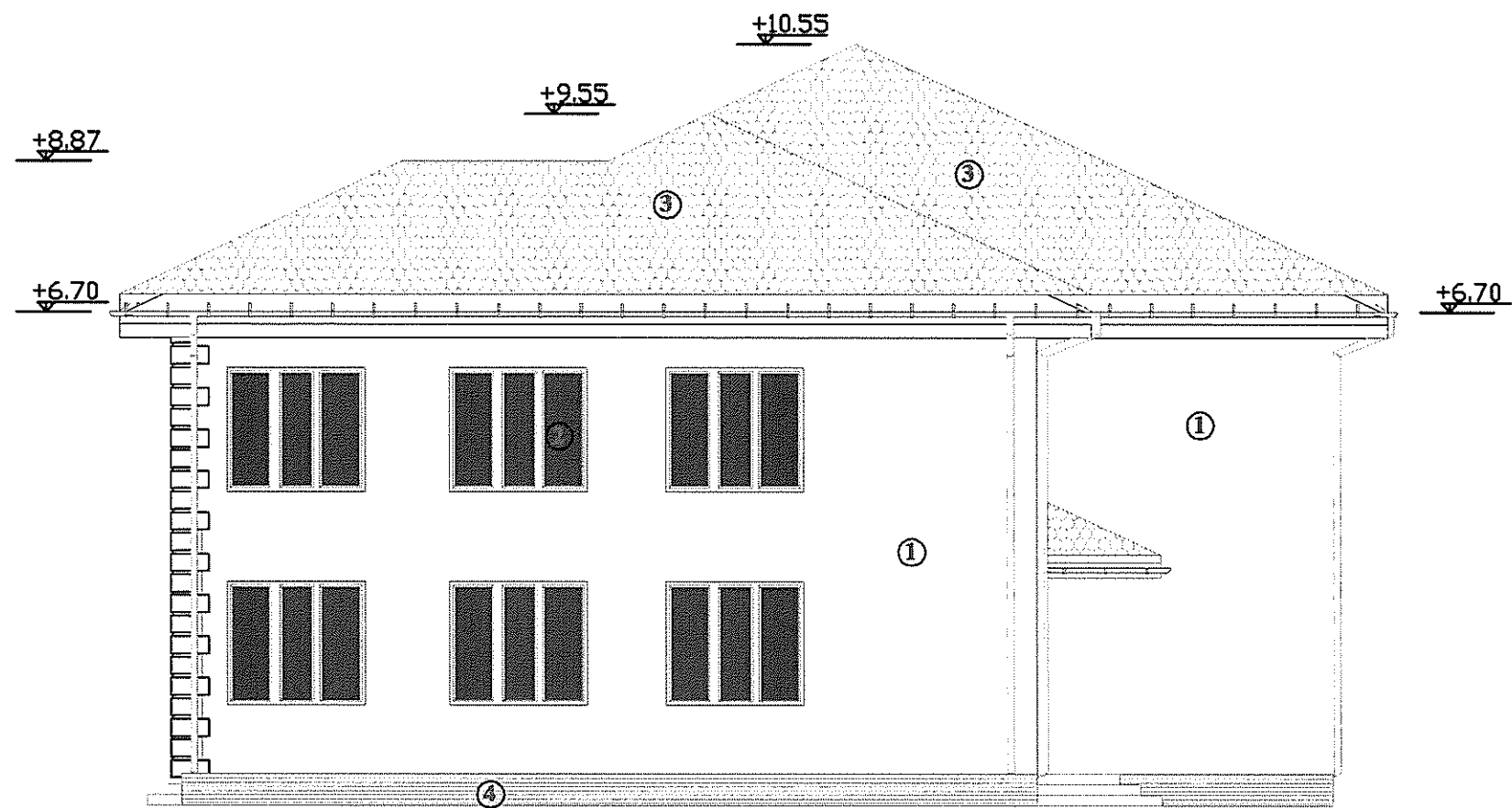

FATADA LATERALA DREAPTA

LEGENDA:

- ① DECORATIVA
- ② TAMPLARIE ALUMINIU
- ③ TABLA
- ④ SIMILIPATRA

PROIECTANT GENERAL S.C.PIRAMID PROIECT S.R.L CUI RO13406974, Cod fiscal: J28/188/2000 SLATINA, JUD. OLT Tel: 0249/430111 mobil: 0765/345081-0766/457478		Benef:	COLEGIU NATIONAL RADU GRECEANU MUN.SLATINA, JUD. OLT
		Den:	DEMOLARE CORP CONSTRUCTIE CU DESTINATIA ATELIER SI CLADIRE ANEXA POZITIA 155 SI 156 DIN DOMENIUL PUBLIC (CORP BASTILIA), CONSTRUIRE CORP CLADIRE P+1 CU 8 SALI DE CLASA, ALEI ACCESE, PARCARE SALA DE SPORT SI TEREN DE SPORT MUN.SLATINA, STR.N.BALCESCU, NR.8, JUD. OLT
		Denumire Plan:	FATADA LATERALA DREAPTA CORP CLADIRE CU 8 SALI DE CLASA
		Sc:1:100	Data:10/2015
ARHITECTURA:	B.I.A Arh.Dascalu M	A .15	
Set proiect arhitectura	arh.Dascalu M		
Desenat:	ng.Andrei R.		

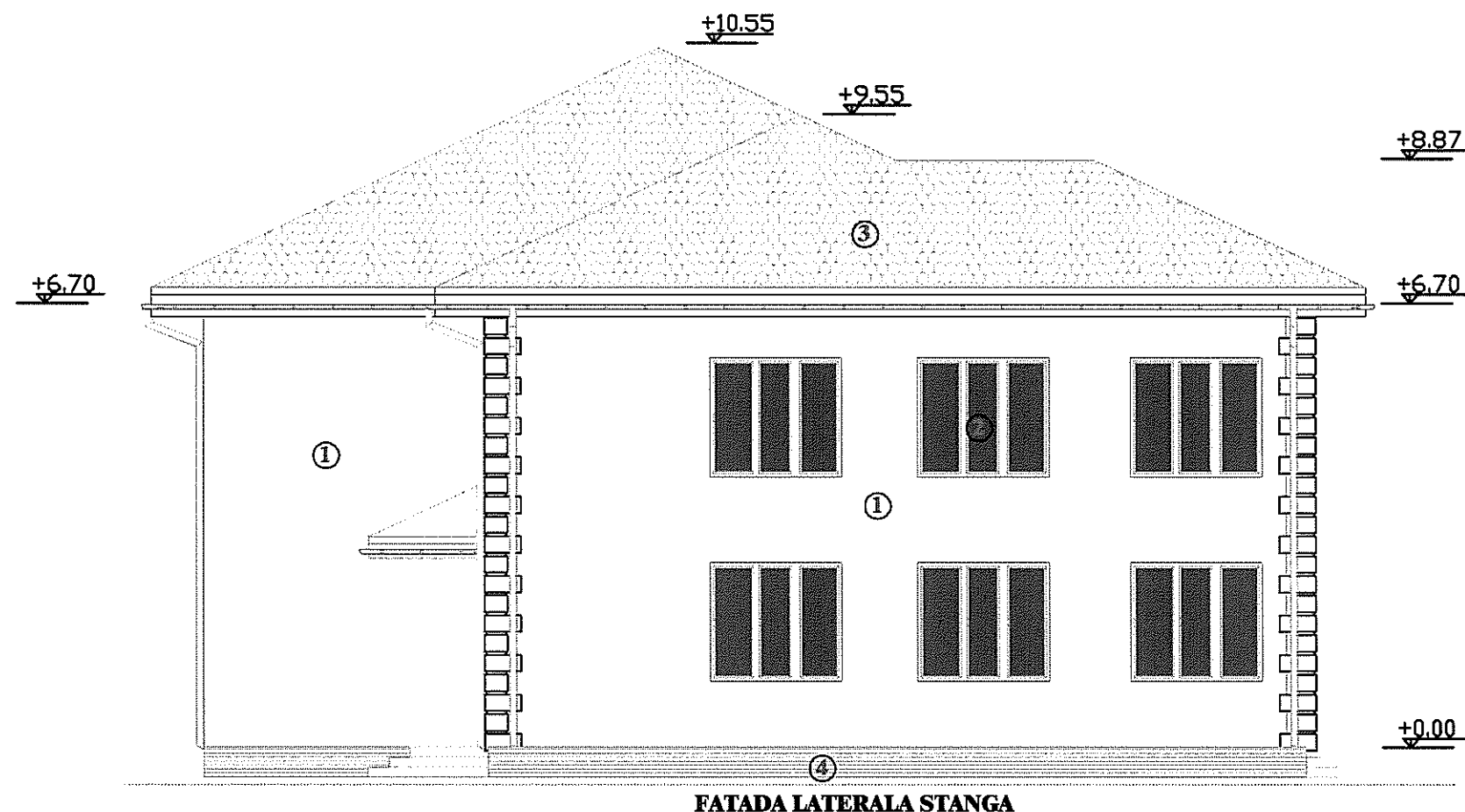

FATADA LATERALA STANGA

LEGENDA:

- ① DECORATIVA
- ② TAMPLARIE ALUMINIU
- ③ TABLA
- ④ SIMILIPATRA

PROIECTANT GENERAL S.C.PIRAMID PROIECT S.R.L CUI RO13406974, Cod fiscal: J28/188/2000 SLATINA , JUD. OLT Tel: 0249/430111 mobil: 0765/345081-0766/457478		Benef:	COLEGIU NATIONAL RADU GRECEANU MUN.SLATINA ,JUD.OLT
		Den:	DEMOLARE CORP CONSTRUCTIE CU DESTINATIA ATELIER SI CLADIRE ANEXA POZITIA 155 SI 156 DIN DOMENIUL PUBLIC (CORP BASTILIA),CONSTRUIRE CORP CLADIRE P+1 CU 8 SALI DE CLASA,ALEI ACCESE,PARCARE SALA DE SPORT SI TEREN DE SPORT
		Denumire Plan:	MUN.SLATINA,STR.N.BALCESCU,NR.8,JUD.OLT
ARHITECTURA:	B.I.A Arh.Dascalu M	FATADA LATERALA STANGA CORP CLADIRE CU 8 SALI DE CLASA	
Sef proiect arhitectura	arh.Dascalu M		
Desenat:	ing.Andrei R.		
		Sc:1:100	Data:10/2015
		Nr.Pr. 263	
		Faza: S.F	
		Nr.Pl. A .16	

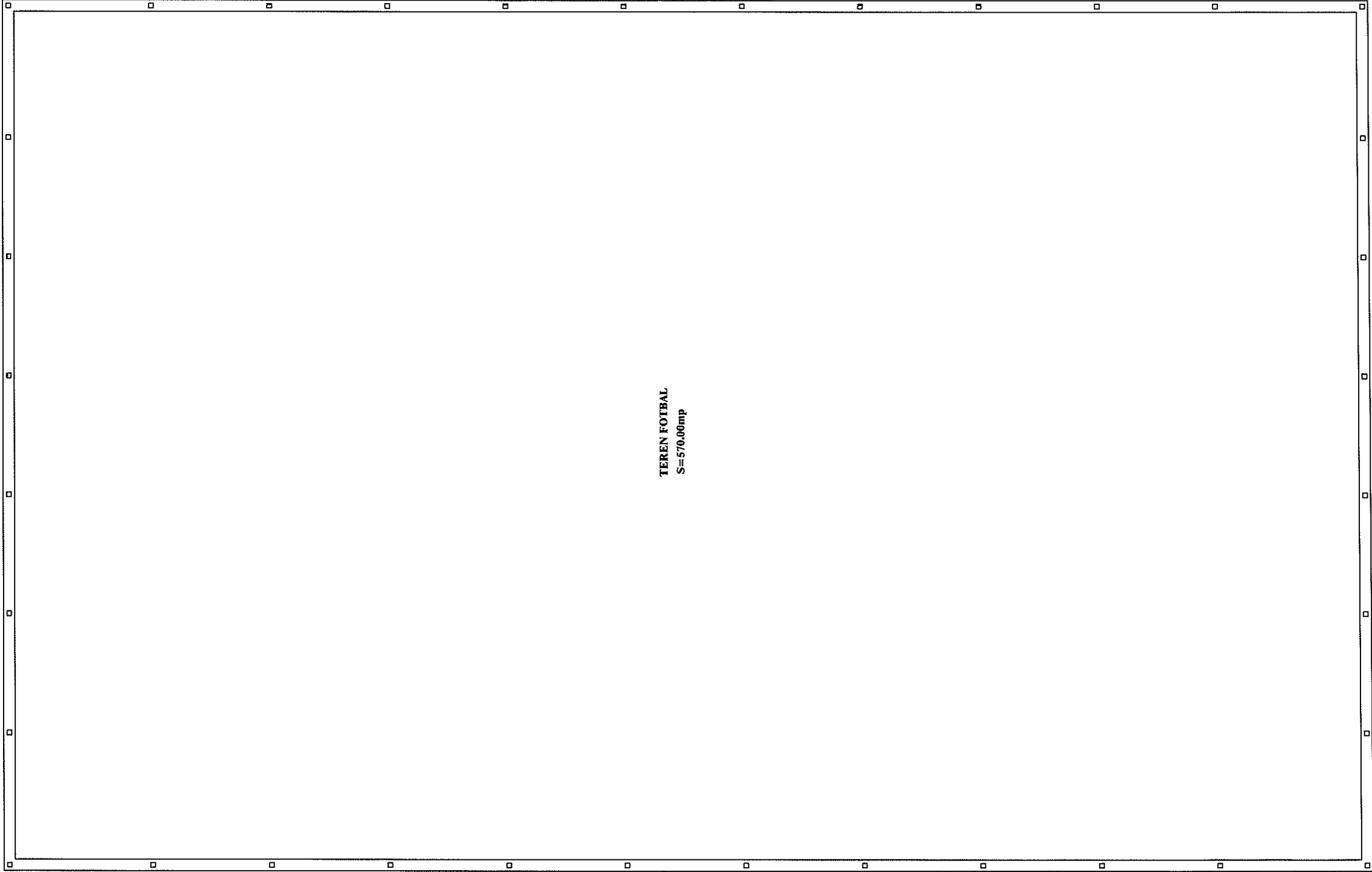

19.00

PROIECTANT GENERAL S.C.PIRAMID PROIECT S.R.L CUI RO13406974, Cod fiscal: J28/188/2000 SLATINA , JUD. OLT Tel: 0249/430111 mobil: 0765/345081-0766/457478				ARHITECTURA: Arh.Dascalu M Sef proiect arhitectura Desenat:		B.I.A Arh.Dascalu M arh.Dascalu M ing.Andrei R.			
				Denumire Plan: PLAN TEREN DE SPORT					
				Sc:1:100		Data:10/2015			

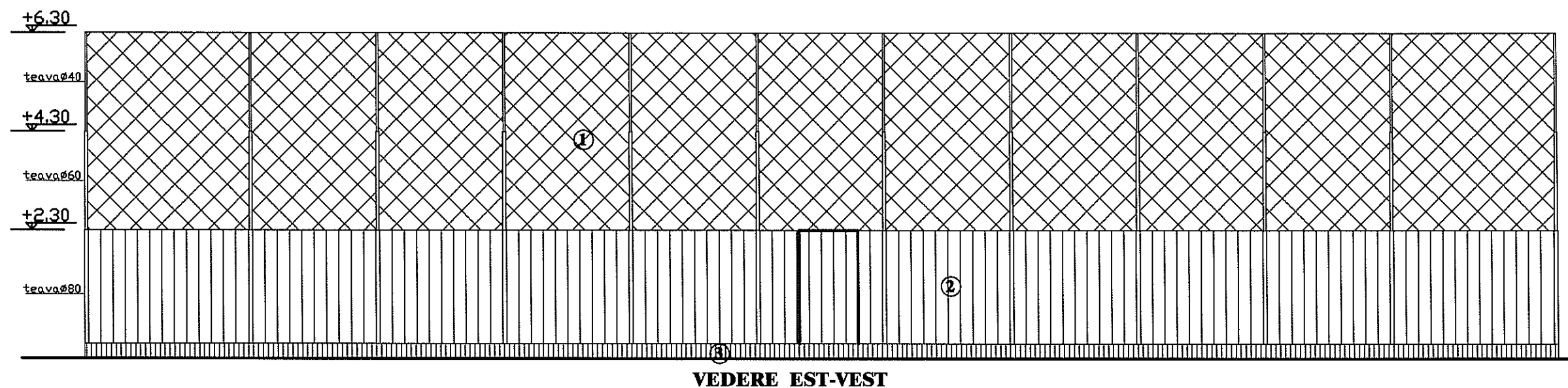
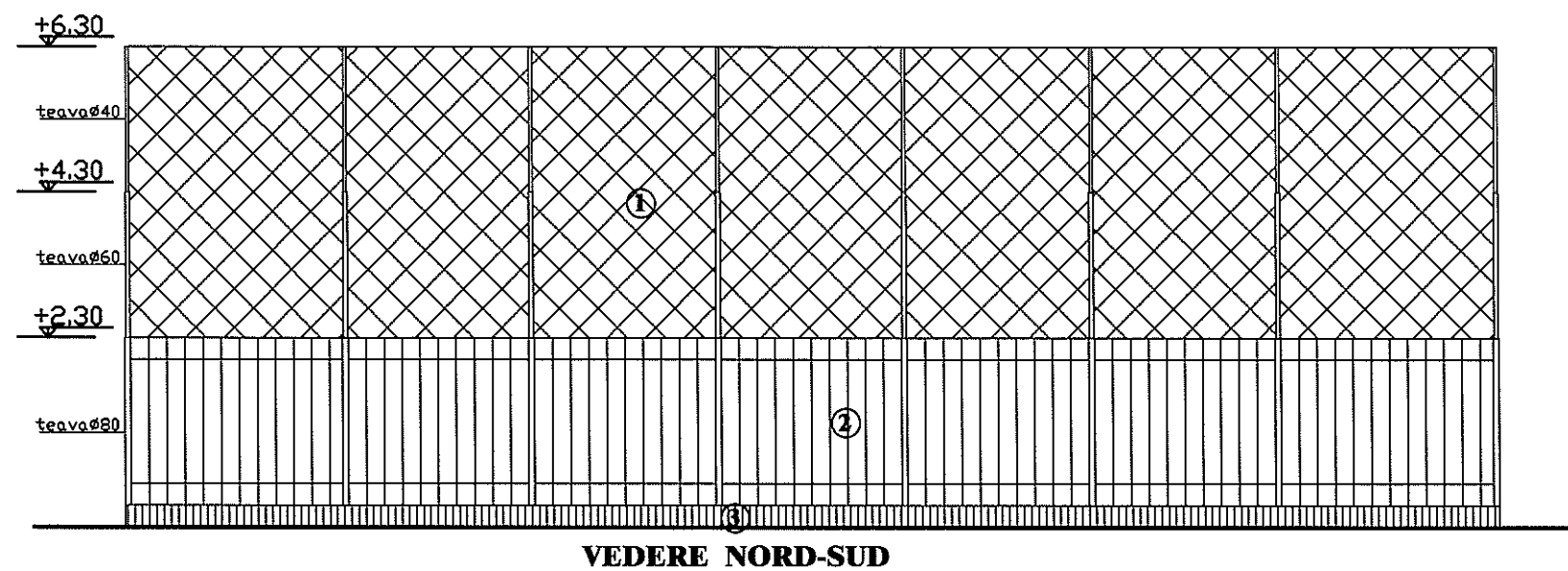

LEGENDA:

- ① PLASA
- ② GARD METRO
- ③ SIMILIPATRA

PROIECTANT GENERAL S.C.PIRAMID PROIECT S.R.L CUI RO13406974, Cod fiscal: J28/188/2000 SLATINA, JUD. OLT Tel: 0249/430111 mobil: 0765/345081-0766/457478		Benef: COLEGIU NATIONAL RADU GRECEANU MUN. SLATINA, JUD. OLT		Nr. Pr.
		Den: DEMOLARE CORP CONSTRUCTIE CU DESTINATIA ATELIER SI CLADIRE ANEXA POZITIA 155 SI 156 DIN DOMENIUL PUBLIC (CORP BASTILIA), CONSTRUIRE CORP CLADIRE P+1 CU 8 SALI DE CLASA, ALEI ACCESE, PARCARE SALA DE SPORT SI TEREN DE SPORT MUN. SLATINA, STR. N. BALCESCU, NR. 8, JUD. OLT		263
ARHITECTURA: B.I.A Sef proiect Arh. Dascalu M arhitectura arh. Dascalu M Desenat: ing. Andrei R.		Denumire Plan: VEDERE TEREN DE SPORT		Faza: S.F.
		Sc: 1:100 Data: 10/2015		Nr. Pl. A.18

DETALIU FUNDATIE

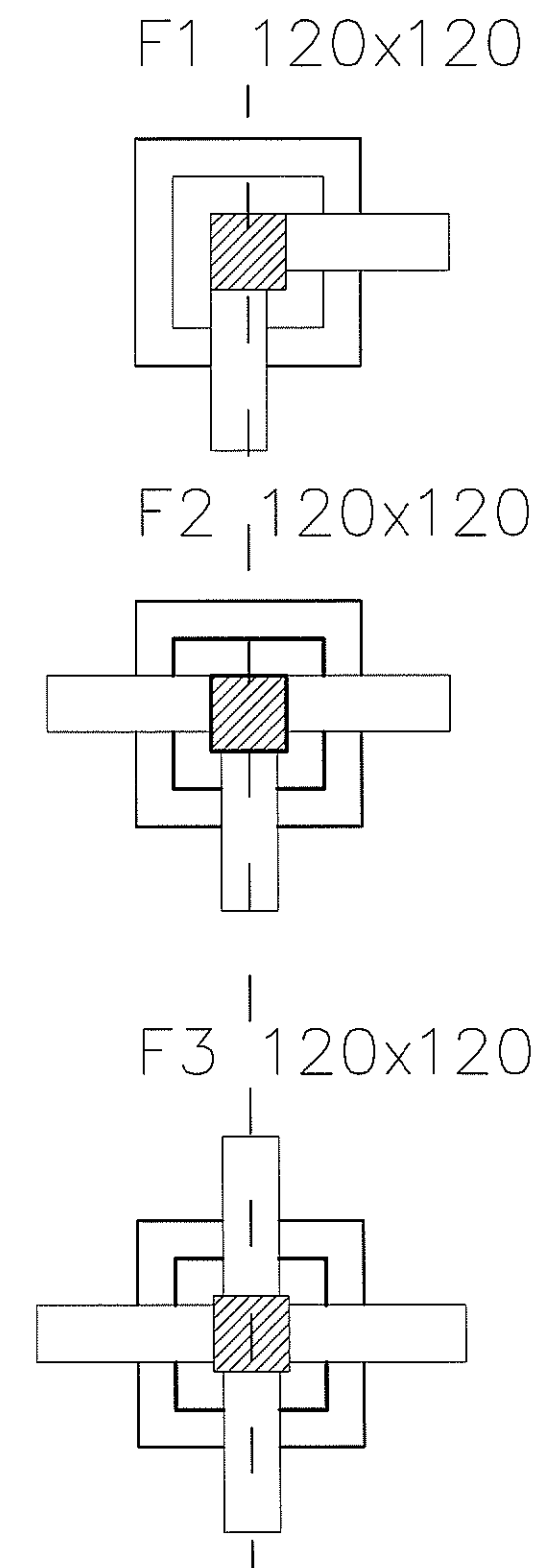
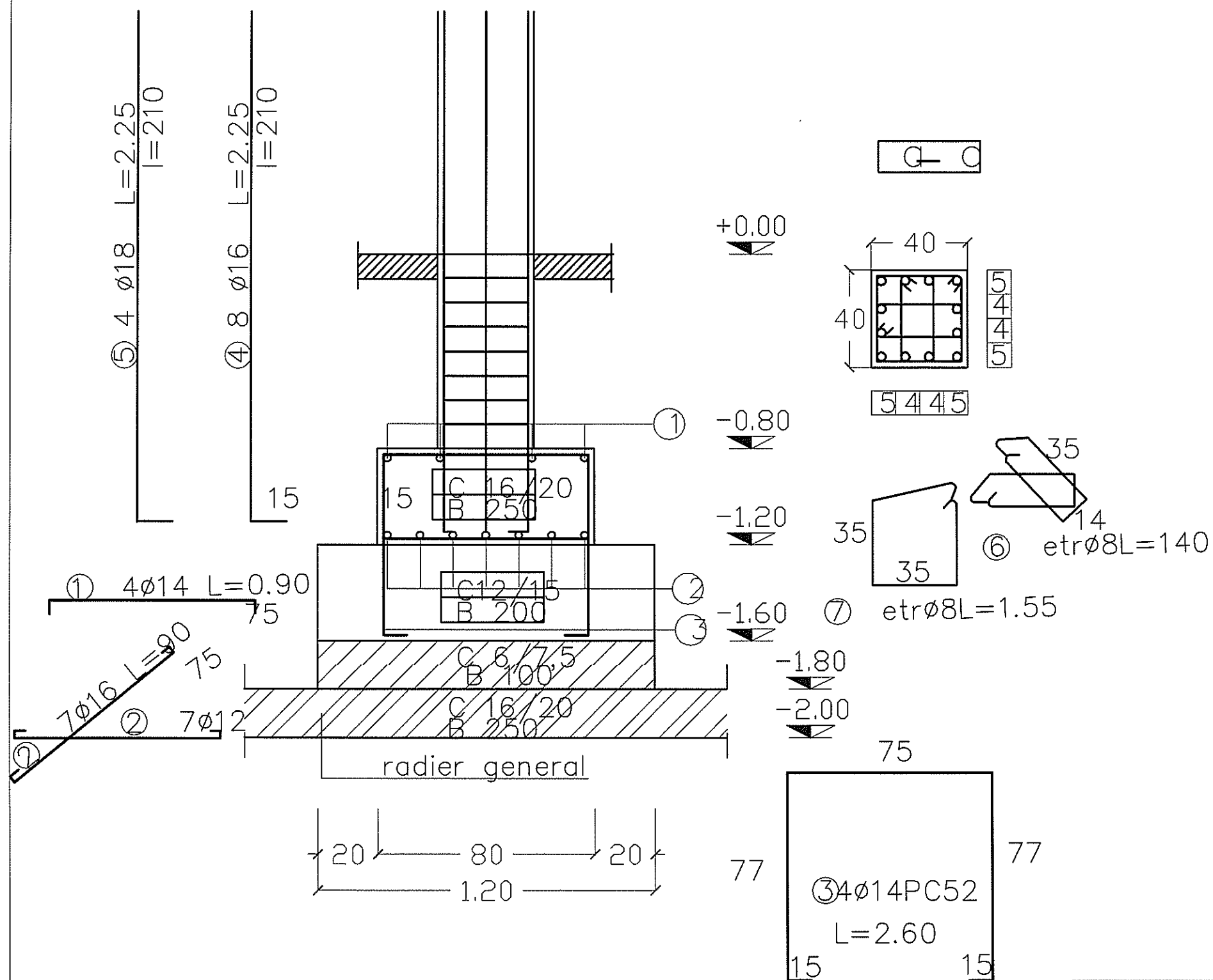

PC52; 0B37

**armarea placii la cota +0.00 se va face cu plasa sudata
Ø6 in suprafata de 430 mp

PROIECTANT GENERAL S.C.PIRAMID PROIECT S.R.L CUI RO13406974, Cod fiscal: J28/188/2000 SLATINA, JUD. OLT Tel: 0249/430111 mobil: 0765/345081-0766/457478		Benef: COLEGIU NATIONAL RADU GRECEANU MUN.SLATINA, JUD.OLT		Nr.Pr. 263
		Den:DEMOLARE CORP CONSTRUCTIE CU DESTINATIA ATELIER SI CLADIRE ANEXA POZITIA 155 SI 156 DIN DOMENIUL PUBLIC (CORP BASTILIA),CONSTRUIRE CORP CLADIRE P+1 CU 8 SALI DE CLASA,ALEI ACCESE,PARCARE SALA DE SPORT SI TEREN DE SPORT MUN.SLATINA,STR.N.BALCESCU,NR.8,JUD.OLT		Faza: S.F
Sef proiect	ing.Andrei R.	Denumire Plan: DETALIU FUNDATII CORP CLADIRE CU 8 SALI DE CLASA		Nr.Pl. R. 2
Proiectat:	ing.Andrei R.			
Desenat:	ing.Florescu D.	Sc:1:20	Data:10/2015	

DETALIU FUNDATIE

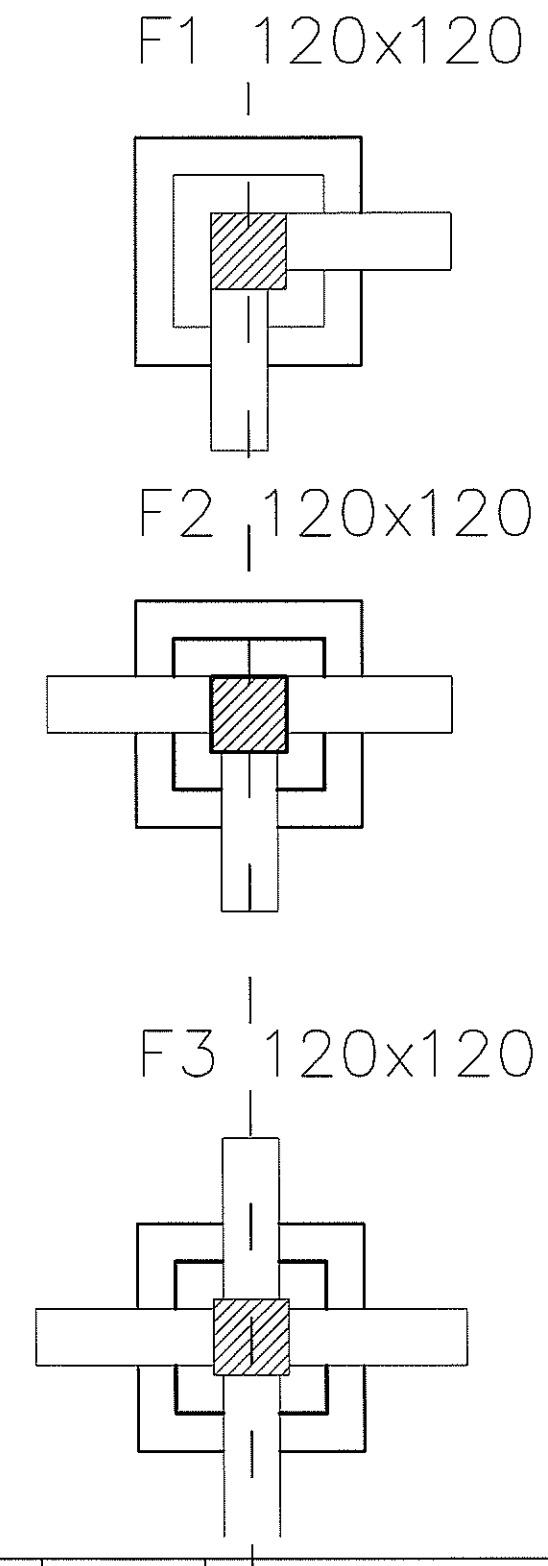
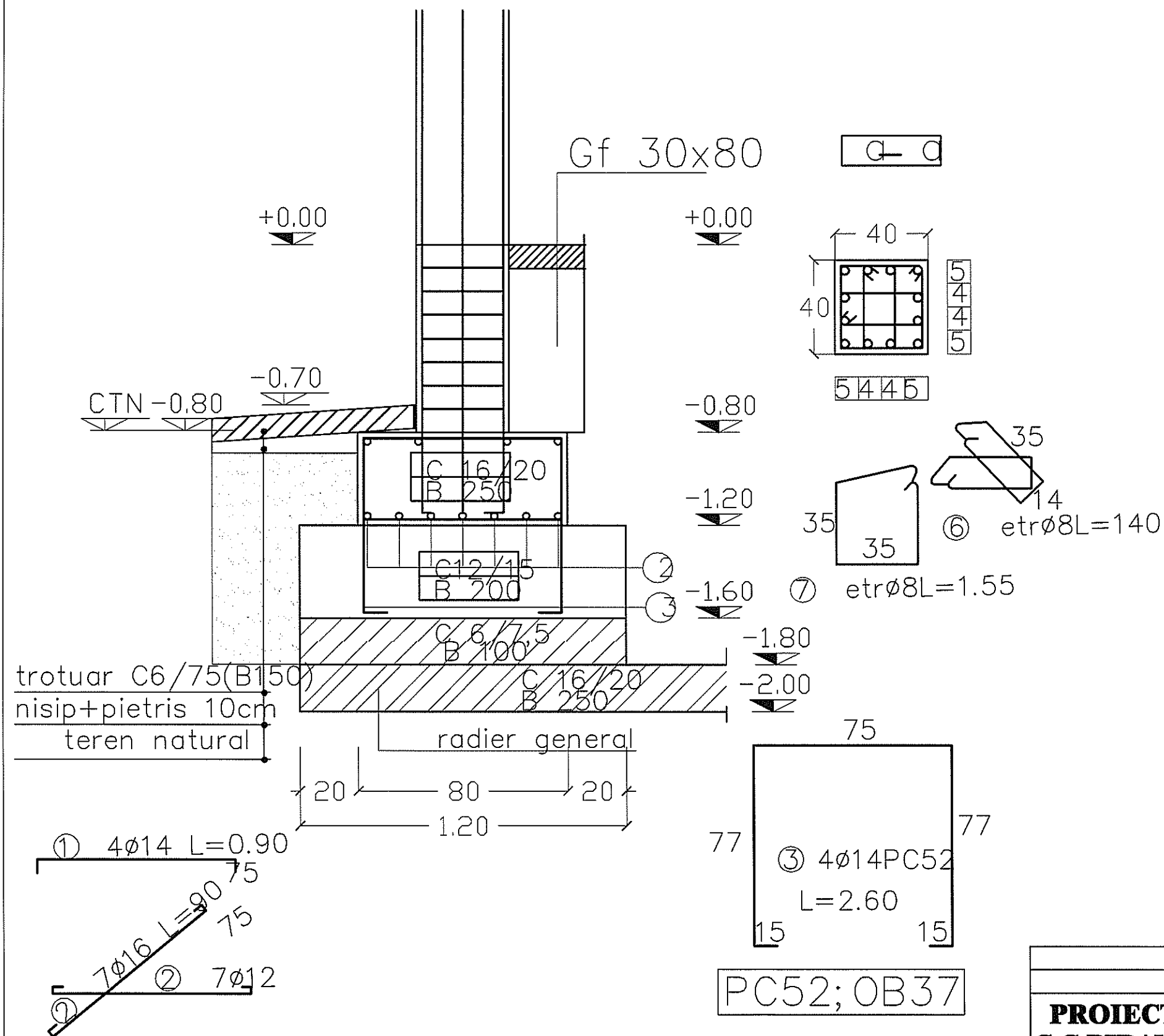

PROIECTANT GENERAL		Benef: COLEGIU NATIONAL RADU GRECEANU MUN.SLATINA, JUD.OLT		Nr.Pr. 263
S.C.PIRAMID PROIECT S.R.L		Den: DEMOLARE CORP CONSTRUCTIE CU DESTINATIA ATELIER SI CLADIRE ANEXA POZITIA 155 SI 156 DIN DOMENIUL PUBLIC (CORP BASTILIA), CONSTRUIRE CORP CLADIRE P+1 CU 8 SALI DE CLASA, ALEI ACCESE, PARCARE SALA DE SPORT SI TEREN DE SPORT MUN.SLATINA, STR.N.BALCESCU NR.8, JUD.OLT		Faza: S.F
CUI RO13406974, Cod fiscal: J28/188/2000 SLATINA, JUD. OLT Tel: 0249/430111 mobil: 0765/345081-0766/457478		Denumire Plan: DETALIU FUNDATII CORP CLADIRE CU 8 SALI DE CLASA		Nr.Pl. R. 3
Sef proiect	ing.Andrei R.			
Proiectat:	ing.Andrei R.			
Desenat:	ing.Florescu D.	Sc:1:20	Data:10/2015	

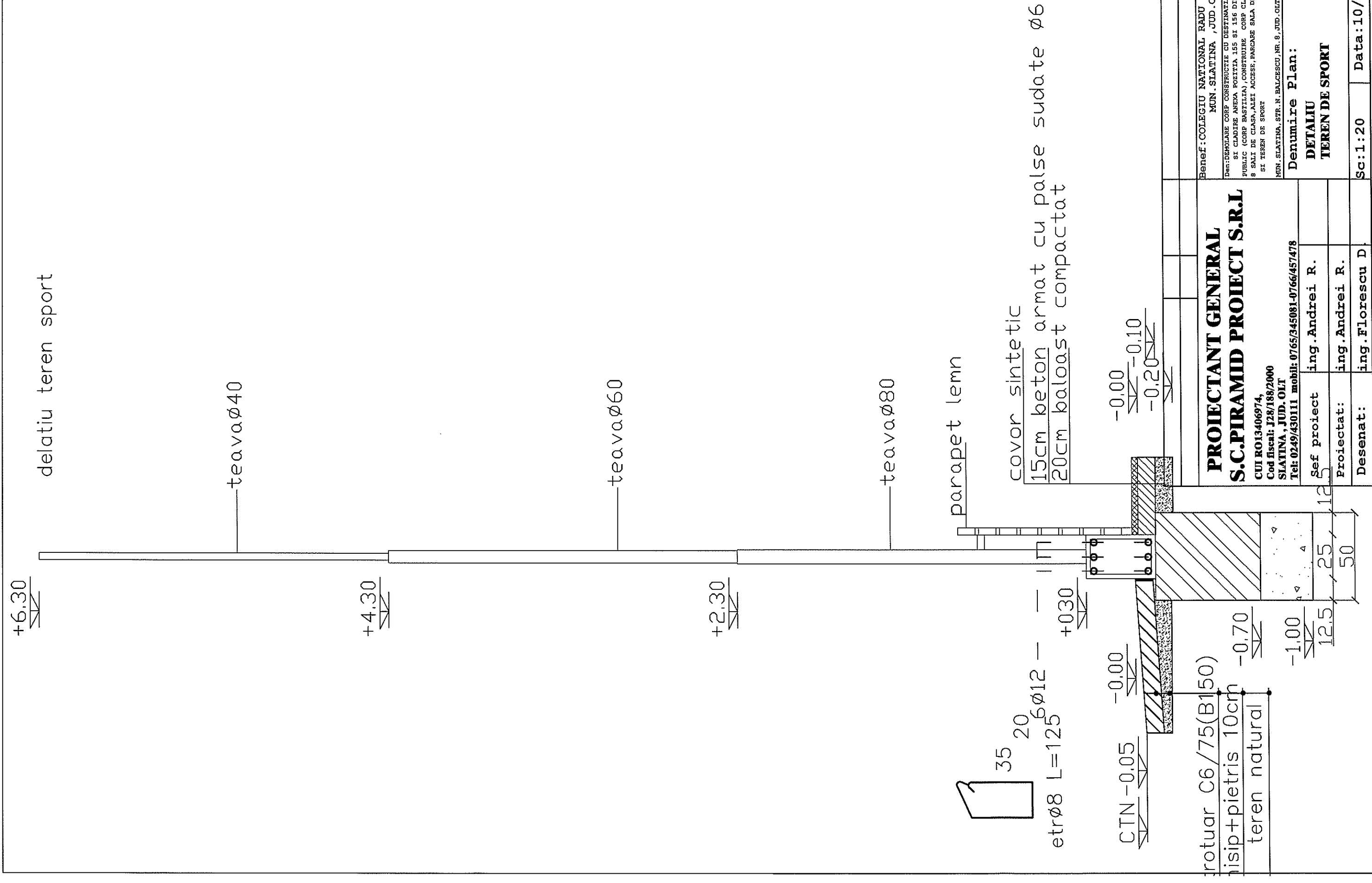

DETALIU ALEE ACCES

bordura 150x5

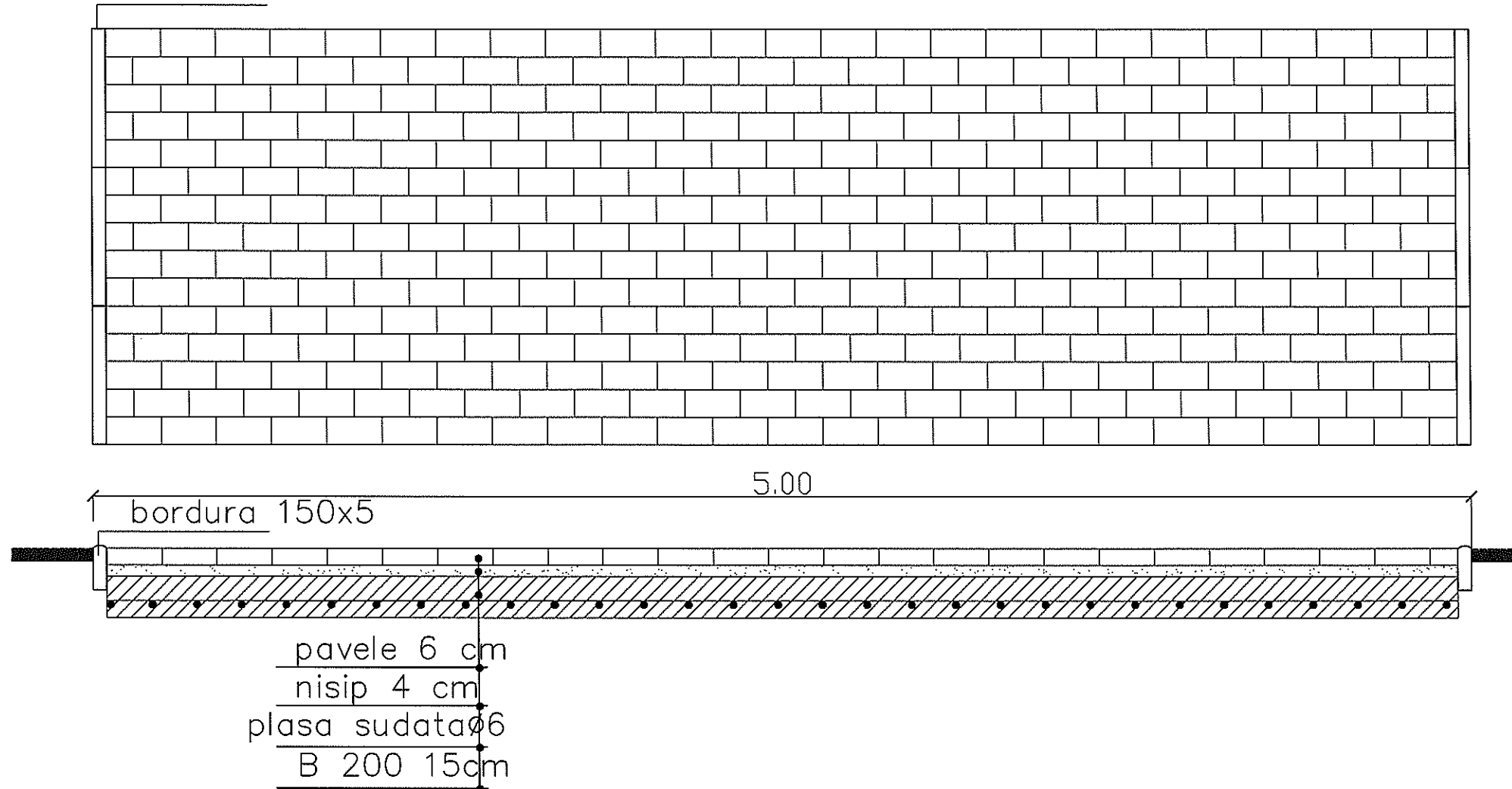

PROIECTANT GENERAL S.C.PIRAMID PROIECT S.R.L CUI RO13406974, Cod fiscal: J28/188/2000 SLATINA, JUD. OLT Tel: 0249/430111 mobil: 0765/345081-0766/457478			Benef: COLEGIU NATIONAL RADU GRECEANU MUN. SLATINA ,JUD. OLT		Nr.Pr. 263
			Den:DEMOLARE CORP CONSTRUCTIE CU DESTINATIA ATELIER SI CLADIRE ANEXA POZITIA 155 SI 156 DIN DOMENIUL PUBLIC (CORP BASTILIA), CONSTRUIRE CORP CLADIRE P+1 CU 8 SALI DE CLASA,ALEI ACCESE,PARCARE SALA DE SPORT SI TEREN DE SPORT		
			MUN. SLATINA, STR. N. BALCESCU, NR. 8, JUD. OLT		Nr.Pl. D.1
			Denumire Plan: DETALIU ALEE ACCES		
Sef proiect	ing.Andrei R.				
Proiectat:	ing.Andrei R.				
Desenat:	ing.Florescu D.		Sc:1:20	Data:10/2015	



LEGENDA:

- LIMITA PROPRIETATE
- CONSTRUCTIE PROPUSA
- CONSTRUCTII EXISTENTE
- TEREN DE SPORT
- ALEE ACCES+PLATFORMA BETONATA
- SPATII VERZI
- RETEA CANALIZARE MENAJERA
- RACORD APA RECE
- RACORD INCALZIRE SI APA CALDA MENAJERA
- INSTALATIE ELECTRICA INCINTA
- RACORD INCALZIRE SI APA CALDA MENAJERA
- CV CAMIN DE VIZITARE CANALIZARE
- CT CENTRALA TERMICA EXISTENTA

PROIECTANT GENERAL S.C.PIRAMID PROIECT S.R.L CUI RO13406974, Cod fiscal: J28/188/2000 SLATINA , JUD. OLT Tel: 0249/430111 mobil: 0765/345081-0766/457478			Benef:COLEGIU NATIONAL RADU GRECEANU MUN.SLATINA ,JUD.OLT		Nr.Pr. 263
			Den:DEMOLARE CORP CLADIRE CU DESTINATIA ATELIER SI CLADIRE ANEXA POZITIA 155 SI 156 DIN DOMENIUL PUBLIC (CORP BASTILIA),CONSTRUIRE CORP CLADIRE P+1 CU 8 SALI DE CLASA,ALEI ACCESE,PARCARE SALA DE SPORT SI TEREN DE SPORT MUN.SLATINA,STR.N.BALCESCU,NR.8,JUD.OLT		Faza: S.F
Sef proiect	ing.Nastasie G.		Denumire Plan: PLAN DE SITUATIE INSTALATII		Nr.Pl. E.1
Proiectat:	ing.Nastasie G.				
Desenat:	ing.Florescu D.		Sc:1:1000	Data:10/2015	

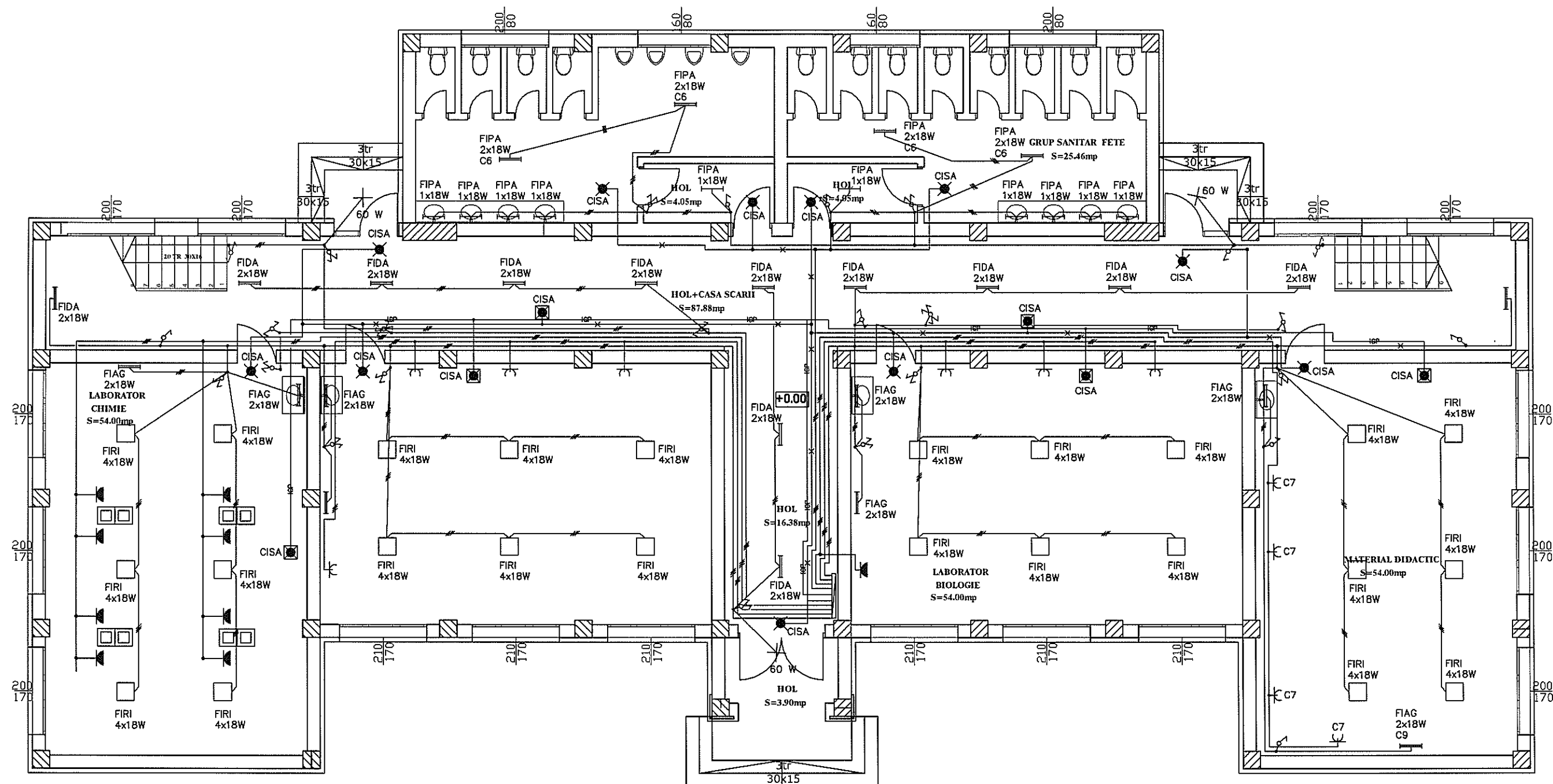

LEGENDA

	CIRCUIT ILUMINAT SI PRIZE
	CIRCUIT ILUMINAT DE SIGURANTA EVACUARE
	CIRCUIT ILUMINAT CONTRA PANICII
	TABLOU ELECTRIC GENERAL
	PRIZA
	PRIZA CU PROTECTIE
	COMUTATOR(INTRERUPATOR)
	CORP ILUMINAT DE SIGURANTA LA EVACUARE TIP LUMINOBLLOC 1x18W
	CORP ILUMINAT DE SIGURANTA IMPOTRIVA PANICII

PROIECTANT GENERAL S.C.PIRAMID PROIECT S.R.L CUI RO13406974, Cod fiscal: J28/188/2000 SLATINA , JUD. OLT Tel: 0249/430111 mobil: 0765/345081-0766/457478			Benef: COLEGIU NATIONAL RADU GRECEANU MUN.SLATINA ,JUD.OLT		Nr.Pr. 263	
			Den:DEMOLARE CORP CONSTRUCTIE CU DESTINATIA ATELIER SI CLADIRE ANEXA POZITIA 155 SI 156 DIN DOMENIUL PUBLIC (CORP BASTILIA),CONSTRUIRE CORP CLADIRE P+1 CU 8 SALI DE CLASA,ALEI ACCESE,PARCARE SALA DE SPORT SI TEREN DE SPORT MUN.SLATINA,STR.N.BALCESCU,NR.8,JUD.OLT		Faza: S.F	
			Denumire Plan: PLAN PARTER CORP CLADIRE CU 8 SALI DE CLASA INSTALATII ELECTRICE		Nr.Pl. E. 2	
			Sc:1:100		Data:10/2015	
Sef proiect	ing.Nastase G.					
Proiectat:	ing.Nastase G.					
Desenat:	ing.Florescu D.					

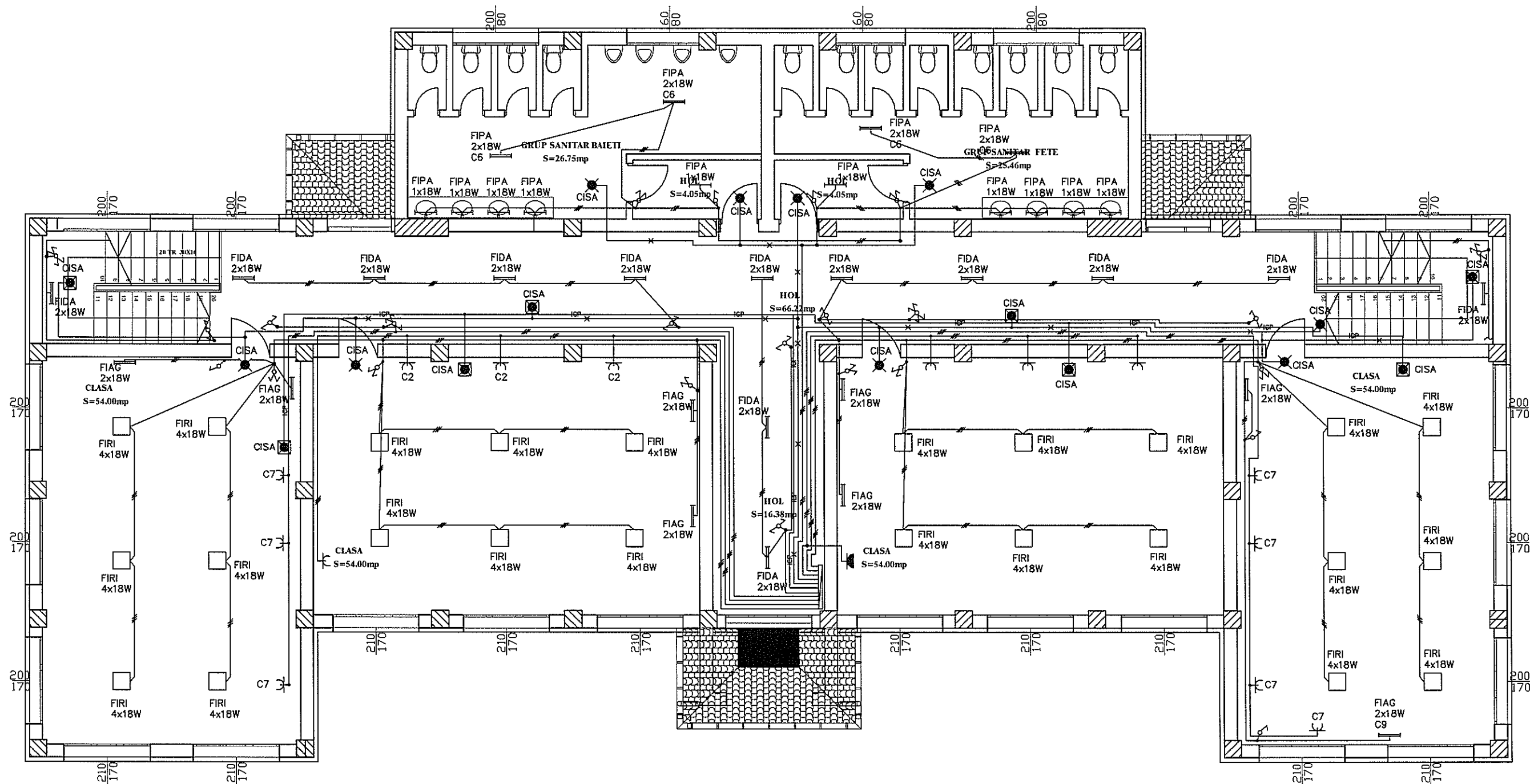

LEGENDA

- CIRCUIT ILUMINAT SI PRIZE
- CIRCUIT ILUMINAT DE SIGURANTA EVACUARE
- CIRCUIT ILUMINAT CONTRA PANICII
- TABLOU ELECTRIC GENERAL
- PRIZA
- PRIZA CU PROTECTIE
- COMUTATOR (INTRERUPATOR)
- CISA CORP ILUMINAT DE SIGURANTA LA EVACUARE TIP LUMINOLOC 1x18W
- CISA CORP ILUMINAT DE SIGURANTA IMPOTRIVA PANICII

PROIECTANT GENERAL S.C. PYRAMID PROIECT S.R.L. CUI RO13406974, Cod fiscal: J28/188/2000 SLATINA, JUD. OLT Tel: 0249/430111 mobil: 0765/345081-0766/457478			Benef: COLEGIU NATIONAL RADU GRECEANU MUN. SLATINA, JUD. OLT		Nr. Pr. 263
			Den: DEMOLARE CORP CONSTRUCTIE CU DESTINATIA ATELIER SI CLADIRE ANEXA POZITIA 155 SI 156 DIN DOMENIUL PUBLIC (CORP BASTILIA), CONSTRUCTIE CORP CLADIRE P+1 CU 8 SALI DE CLASA, ALEI ACCESE, PARCARE SALA DE SPORT SI TEREN DE SPORT MUN. SLATINA, STR. N. BALCESCU, NR. 8, JUD. OLT		Faza: S.F
Sef proiect ing. Nastasie G. Proiectat: ing. Nastasie G. Desenat: ing. Florescu D.			Denumire Plan: PLAN ETAJ CORP CLADIRE CU 8 SALI DE CLASA INSTALATII ELECTRICE		Nr. Pl. E. 3
			Sc: 1:100	Data: 10/2015	

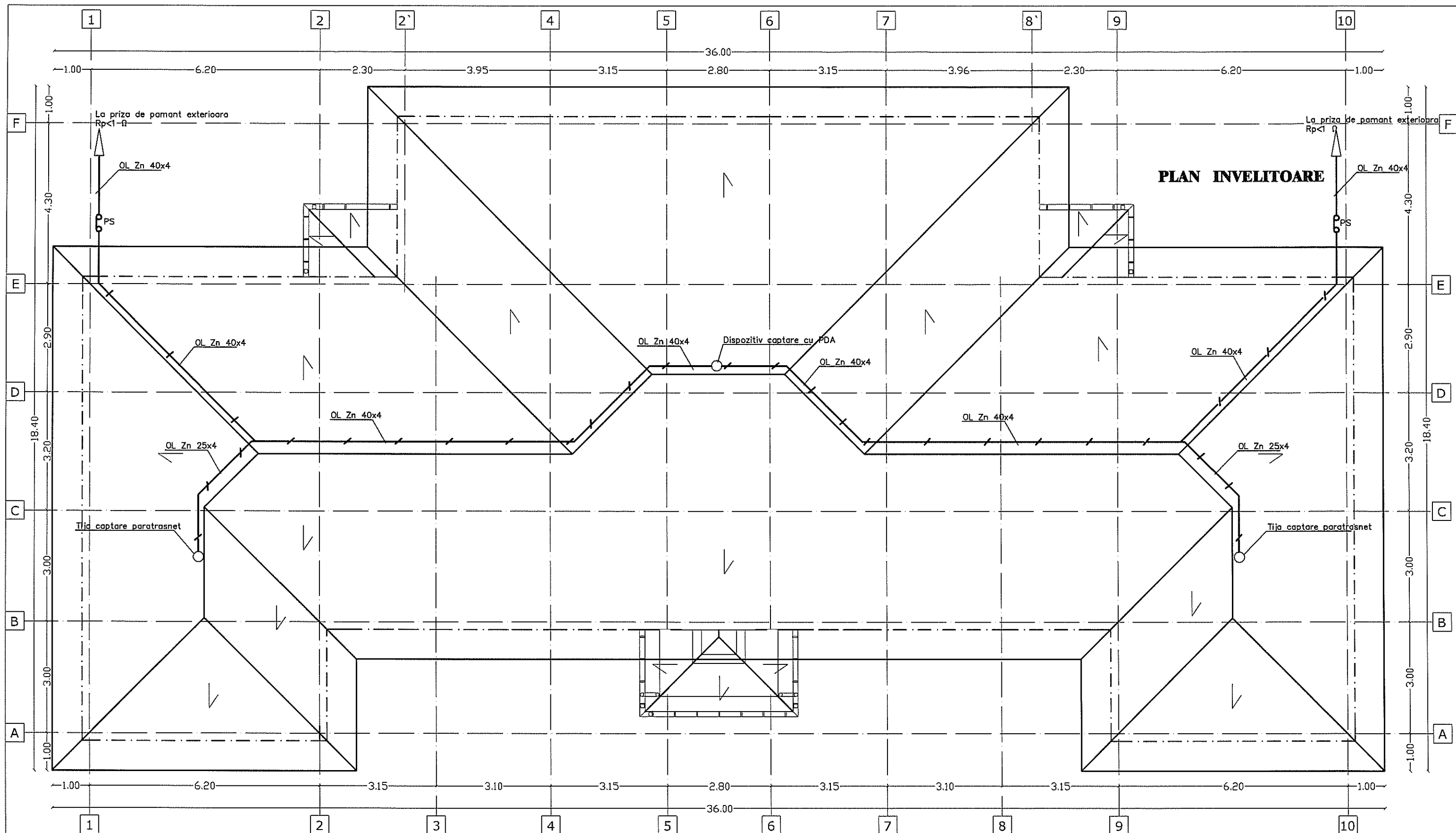

PROIECTANT GENERAL S.C.PIRAMID PROIECT S.R.L CUI RO13406974, Cod fiscal: J28/188/2000 SLATINA, JUD. OLT Tel: 0249/430111 mobil: 0765/345081-0766/457478			Benef: COLEGIU NATIONAL RADU GRECEANU MUN.SLATINA, JUD.OLT		Nr.Pr. 263
			Den: DEMOLARE CORP CONSTRUCTIE CU DESTINATIA ATELIER SI CLADIRE ANEXA POZITIA 155 SI 156 DIN DOMENIUL PUBLIC (CORP BASTILIA), CONSTRUIRE CORP CLADIRE P+1 CU 8 SALI DE CLASA, ALEI ACCESE, PARCARE SALA DE SPORT SI TEREN DE SPORT MUN.SLATINA, STR.N.BALCESCU, NR.8, JUD.OLT		Faza: S.F
Sef proiect	ing.Nastase G.		Denumire Plan: PLAN INVELITOARE INSTALATIE PARATRAZNET		Nr.Pl. E. 4
Proiectat:	ing.Nastase G.				
Desenat:	ing.Florescu D.		Sc:1:100	Data:10/2015	

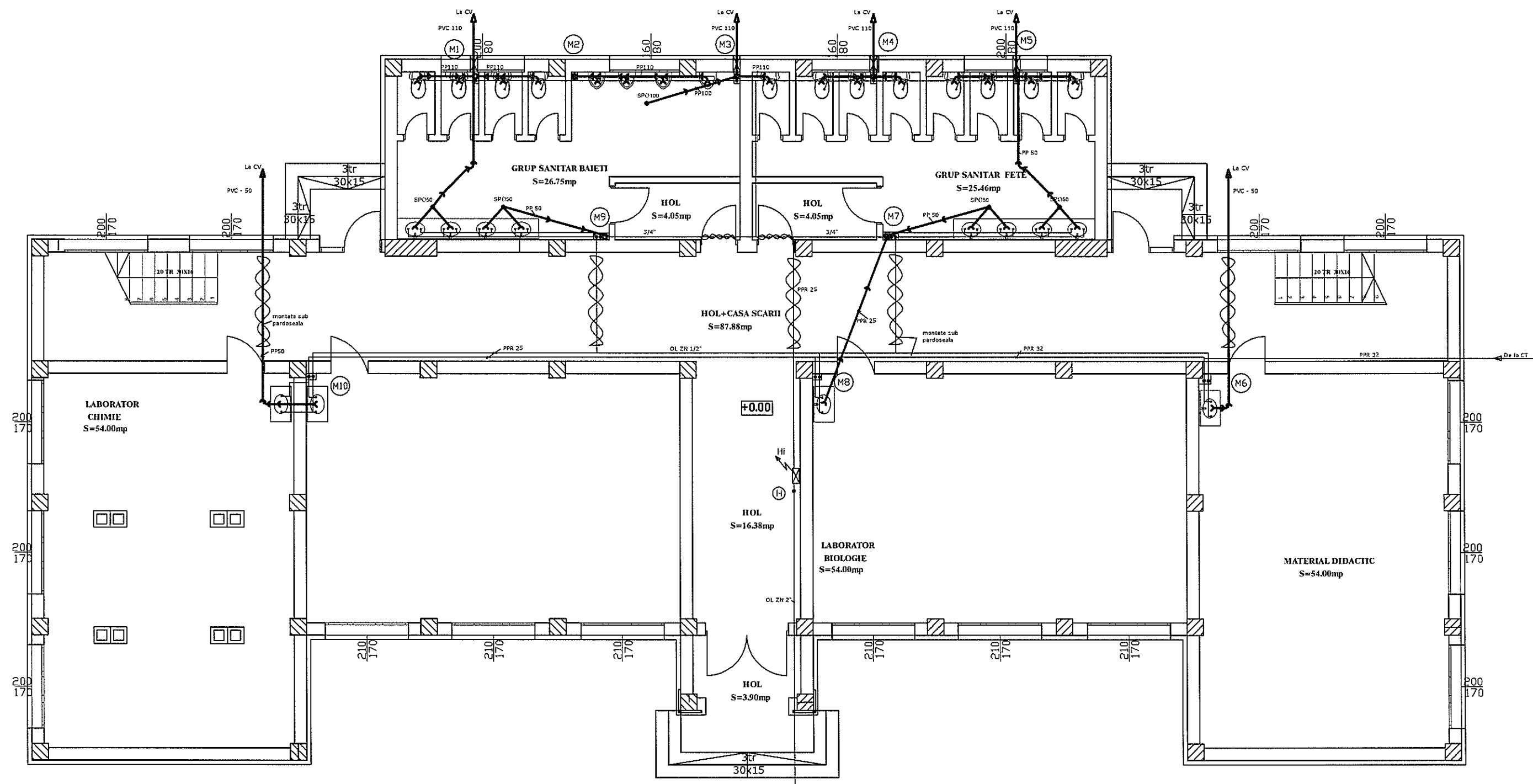

Legenda

- Conducta apa rece
- Conducta apa calda
- Conducta canalizare menajera
- SP Sifon de pardoseala
- PC Piesa de curatire
- RT Robinet de trecere cu sfera
- Hi Hidrant de incendiu interior

PROIECTANT GENERAL S.C.PIRAMID PROIECT S.R.L CUI RO13406974, Cod fiscal: J28/188/2000 SLATINA , JUD. OLT Tel: 0249/430111 mobil: 0765/345081-0766/457478			Benef: COLEGIU NATIONAL RADU GRECEANU MUN.SLATINA ,JUD.OLT		Nr.Pr. 263
			Den:DEMOLARE CORP CONSTRUCTIE CU DESTINATIA ATELIER SI CLADIRE ANEXA POZITIA 155 SI 156 DIN DOMENIUL PUBLIC (CORP BASTILIA),CONSTRUIRE CORP CLADIRE P+1 CU 8 SALI DE CLASA,ALEI ACCESE,PARCARE SALA DE SPORT SI TEREN DE SPORT MUN.SLATINA,STR.N.BALCESCU,NR.8,JUD.OLT		Faza: S.F
			Denumire Plan: PLAN PARTER CORP CLADIRE CU 8 SALI DE CLASA INSTALATII SANITARE		Nr.Pl. S. 1
Sef proiect	ing.Nastase G.				
Proiectat:	ing.Nastase G.				
Desenat:	ing.Florescu D.				
			Sc:1:100		Data:10/2015

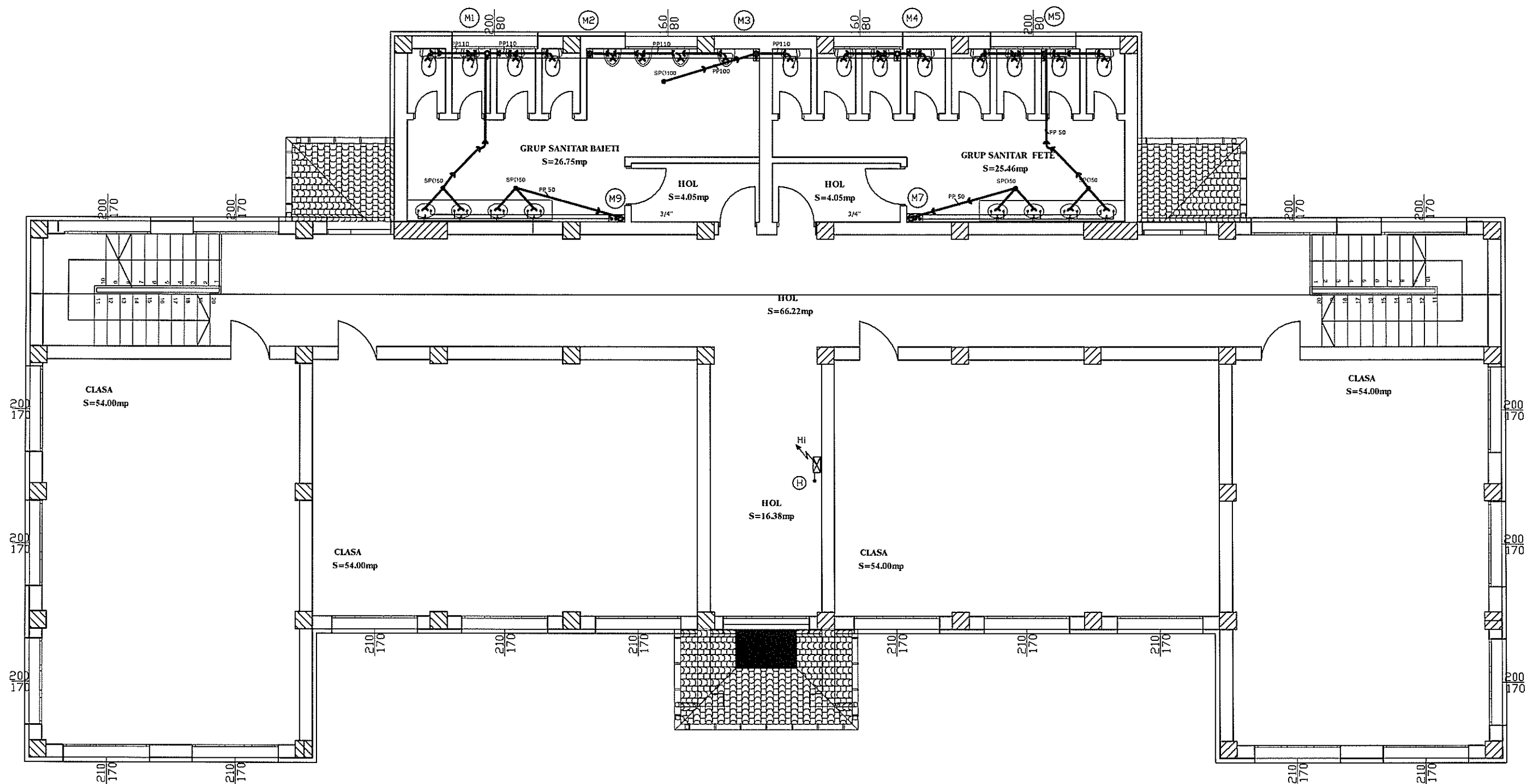

Legenda

- Conducta apa rece
- Conducta apa calda
- Conducta canalizare menajera
- SP Sifon de pardoseala
- PC Piesa de curatire
- RT Robinet de trecere cu sfera
- Hi Hidrant de incendiu interior

PROIECTANT GENERAL S.C.PIRAMID PROIECT S.R.L CUI RO13406974, Cod fiscal: J28/188/2000 SLATINA , JUD. OLT Tel: 0249/430111 mobil: 0765/345081-0766/457478				Benef: COLEGIU NATIONAL RADU GRECEANU MUN.SLATINA ,JUD.OLT	
				Der: DEMOLARE CORP CONSTRUCTIE CU DESTINATIA ATEIER SI CLADIRE ANEXA POZITIA 155 SI 156 DIN DOMENIUL PUBLIC (CORP BASTILIA),CONSTRUIRE CORP CLADIRE P+1 CU 8 SALI DE CLASA,ALEI ACCESE,PARCARE SALA DE SPORT SI TEREN DE SPORT MUN.SLATINA,STR.N.BALCESCU,NR.8,JUD.OLT	
Sef proiect		ing.Nastase G.		Denumire Plan: PLAN ETAJ CORP CLADIRE CU 8 SALI DE CLASA INSTALATII SANITARE	
Proiectat:		ing.Nastase G.			
Desenat:		ing.Florescu D.			
				Sc: 1:100	
				Data: 10/2015	

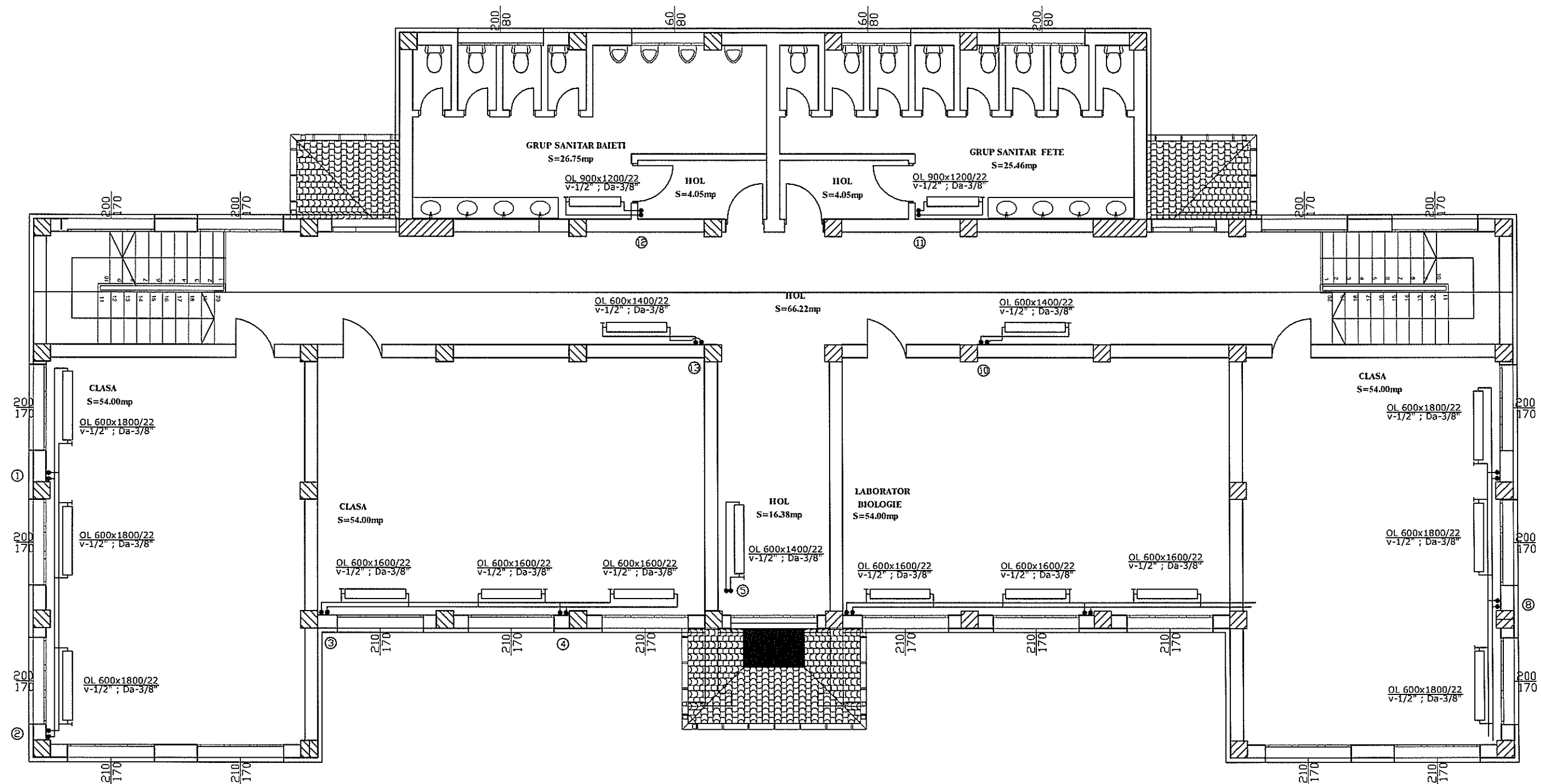

LEGENDA

—	CONDUCTA APA CALDA INCALZIRE TUR
—	CONDUCTA APA CALDA INCALZIRE RETUR
v	ROBINET CU DUBLU REGLAJ
va	ROBINET DE AERISIRE MANUAL
Da	DEZAERATOR AUTOMAT DE COLOANA

PROIECTANT GENERAL S.C.PIRAMID PROIECT S.R.L CUI RO13406974, Cod fiscal: J28/188/2000 SLATINA, JUD. OLT Tel: 0249/430111 mobil: 0765/345081-0766/457478		Benef: COLEGIU NATIONAL RADU GRECEANU MUN.SLATINA, JUD.OLT		Nr.Pr. 263
		Den: DEMOLARE CORP CONSTRUCTIE CU DESTINATIA ATELIER SI CLADIRE ANEXA POZITIA 155 SI 156 DIN DOMENIUL PUBLIC (CORP BASTILIA), CONSTRUIRE CORP CLADIRE P+1 CU 8 SALI DE CLASA, ALEI ACCESE, PARCARE SALA DE SPORT SI TEREN DE SPORT MUN.SLATINA, STR.N.BALCESCU, NR.8, JUD.OLT		Faza: S.F
Sef proiect	ing.Nastase G.	Denumire Plan: PLAN ETAJ CORP CLADIRE CU 8 SALI DE CLASA INSTALATI TERMICE		Nr.PI. T. 2
Proiectat:	ing.Nastase G.			
Desenat:	ing.Florescu D.	Sc:1:100	Data:10/2015	