

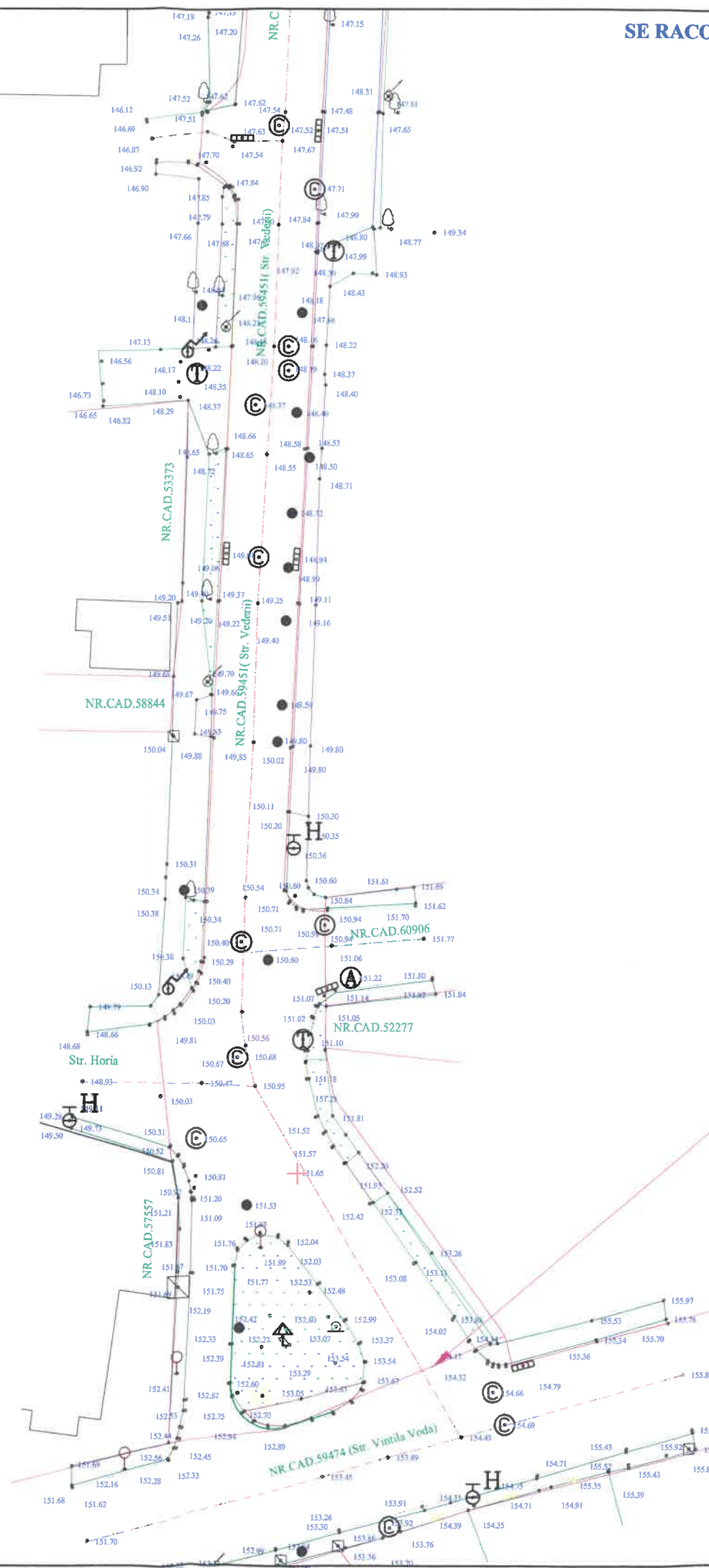





VERIFICATOR/EXPERT	NUME	SEMNATURA	CERINTA	REFERAT/EXPERTIZA NR./DATA	
Proiectant:	S.C. VIA PRO IT CONSULTING S.R.L. Str. Primaverii nr. 28, sc. B, et.4, ap.18, Botosani; Tel: 0753 897 407; Fax: 0331711423/0231516095; e-mai: viaproit@yahoo.com;			Beneficiar:	Proiect nr.
				MUNICIPIUL SLATINA, JUDETUL OLT	88/2020
SPECIFICATIE	NUME	SEMNATURA	Scara: 1 : 20.000 Data: 2020	INVESTITIE:	Faza:
SEF PROIECT	ing. Voiniciuc Ionut			REABILITARE STR. VEDERII	D.A.L.I.
PROIECTAT	ing. Munteanu Adrian				
DESENAT	ing. Munteanu Adrian				
VERIFICAT	ing. Voiniciuc Ionut			Titlu plansa:	Plansa nr.
				PLAN DE AMPLASARE IN ZONA STR. VEDERII	1

A compass rose with a black and white design. The cardinal directions are labeled: 'N' for North at the top, 'S' for South at the bottom, 'E' for East on the right, and 'O' for West on the left. The rose has eight points, with the cardinal points being larger and the intercardinal points being smaller. The points are colored black and white in an alternating pattern.



 margine drum existent – asfalt
 margine drum existent – beton
 limita cadastrala
 limita proprietate cu gard
 rețele existente

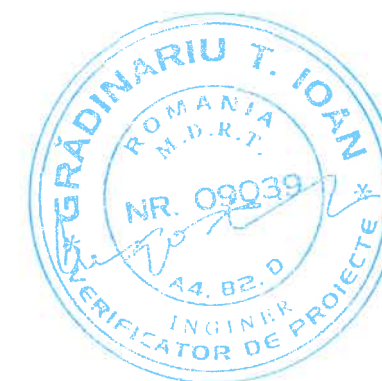

VERIFICATOR/EXPERT	NUME	SEMNATURA	CERINTA	REFERAT/EXPERTIZA NR./DATA	
Proiectant:	S.C. VIA PRO IT CONSULTING S.R.L. Str. Primaverii nr. 28, sc. B, et.4, ap.18, Botosani; Tel: 0753 897 407; Fax: 0331711423/0231516095; e-mail: viaproit@yahoo.com;			Beneficiar: MUNICIPIUL SLATINA, JUDETUL OLT	Proiect nr. 88/2020
SPECIFICATIE	NUME	SEMNATURA	Scara: 1 : 500	INVESTITIE: REABILITARE STR. VEDERII	Faza: D.A.L.I.
SEF PROIECT	ing. Voiniciuc Ionut				
PROIECTAT	ing. Munteanu Adrian		Data: 2020	Titlu plansa: PLAN DE SITUATIE STR. VEDERII - situatia existenta -	Plansa nr. 2.1.
DESENAT	ing. Munteanu Adrian				
VERIFICAT	ing. Voiniciuc Ionut				

SE RACORDEAZA CU PLANSA 2.3.

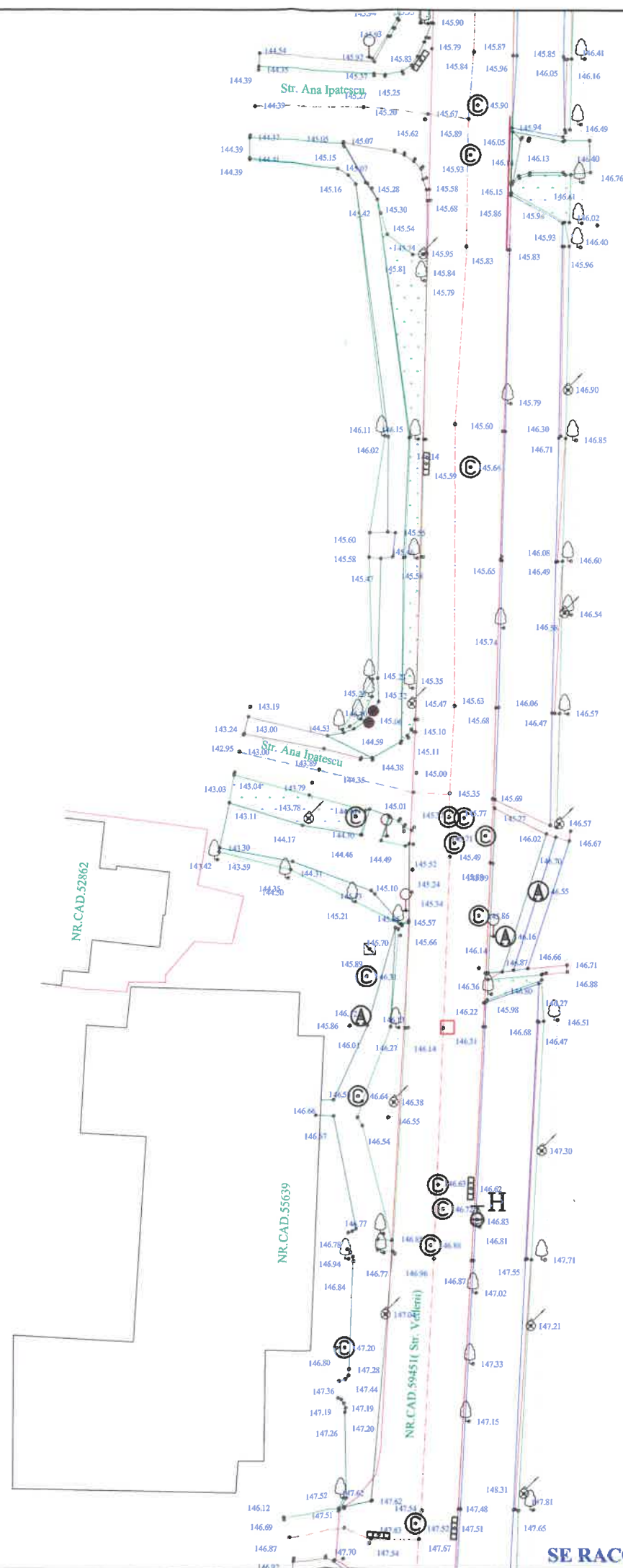

LEGENDĂ:

- margine drum existent - asfalt
- margine drum existent - beton
- limita cadastrala
- limita proprietate cu gard
- rețele existente

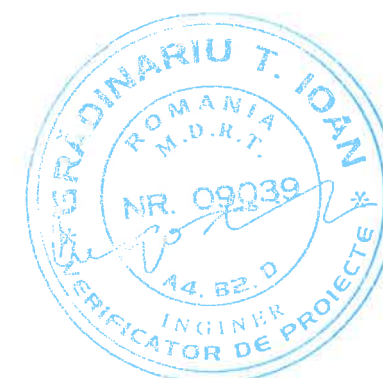

VERIFICATOR/EXPERT	NUME	SEMNAȚURA	CERINȚA	REFERAT/EXPERTIZĂ NR./DATA	
Proiectant:	S.C. VIA PRO IT CONSULTING S.R.L. Str. Primaverii nr. 28, sc. B, et.4, ap.18, Botosani; Tel: 0753 897 407; Fax: 0331711423/0231516095; e-mai: viaproit@yahoo.com;			Beneficiar: MUNICIPIUL SLATINA, JUDEȚUL OLT	Proiect nr. 88/2020
SPECIFICATIE	NUME	SEMNAȚURA	Scara: 1 : 500	INVESTITIE: REABILITARE STR. VEDERII	Faza: D.A.L.I.
SEF PROIECT	ing. Voiniciuc Ionut				
PROIECTAT	ing. Munteanu Adrian				
DESENAT	ing. Munteanu Adrian		Data: 2020	Titlu plansa:	Plansa nr.
VERIFICAT	ing. Voiniciuc Ionut			PLAN DE SITUAȚIE STR. VEDERII - situația existentă -	2.2.

SE RACORDEAZA CU PLANSA 2.1.

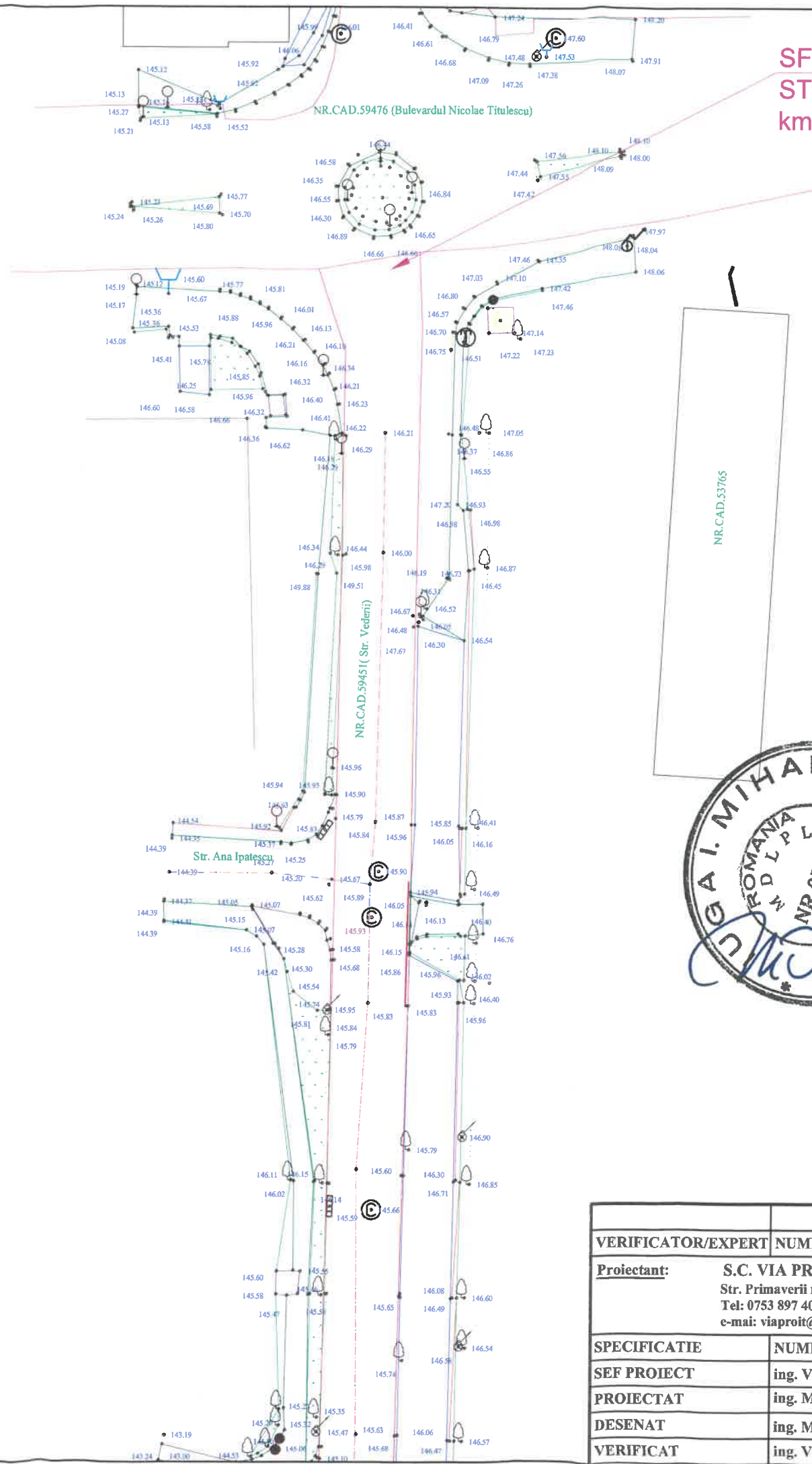

SFARSIT PROIECT
STR. VEDERII
km. 0+302

LEGENDĂ:



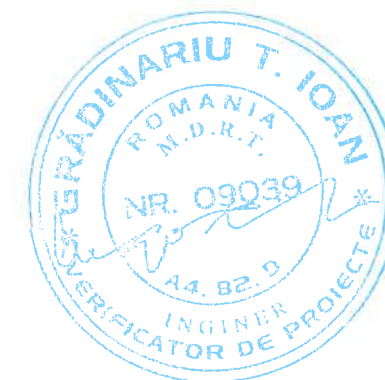



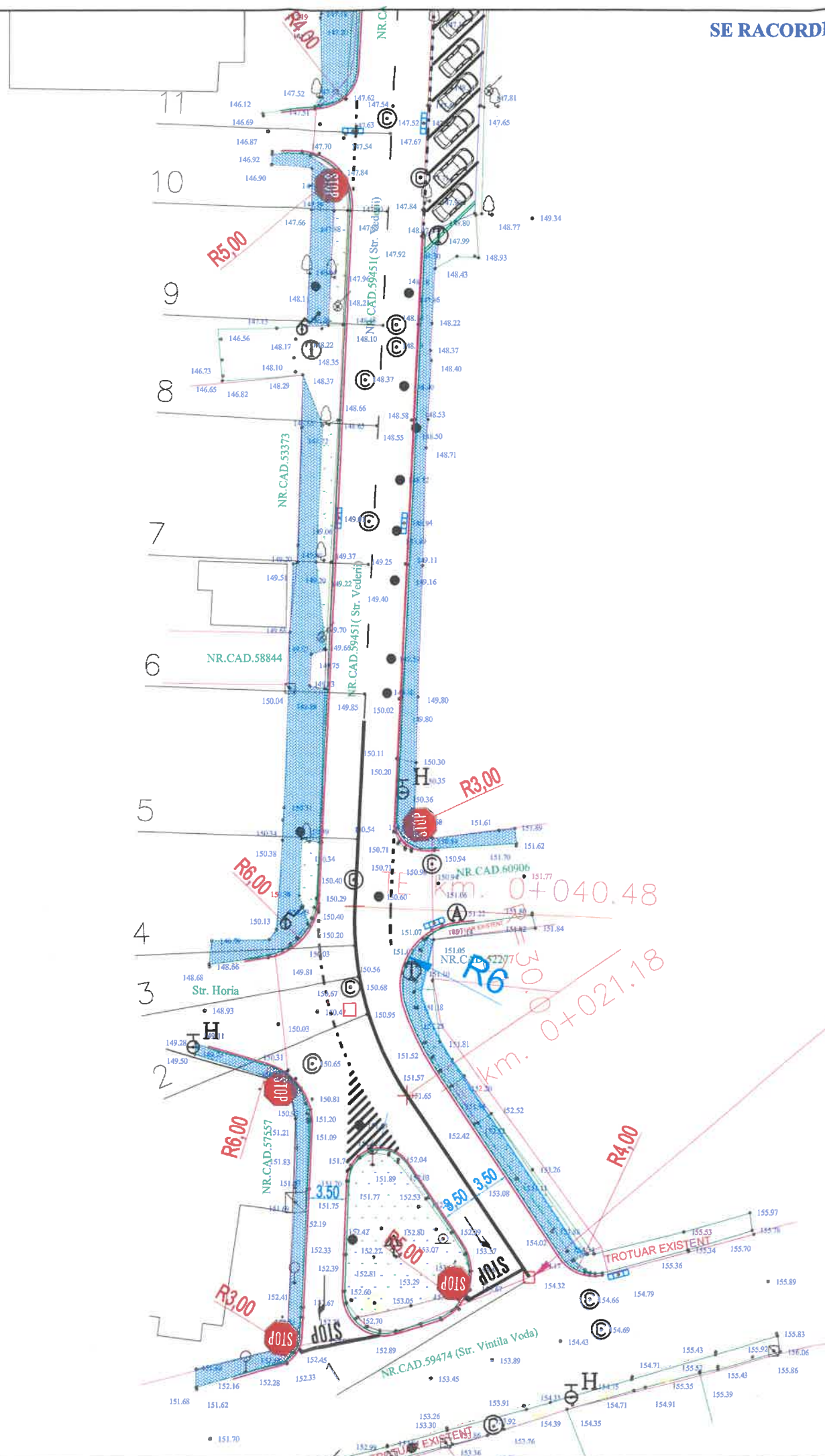

- margine drum existent - asfalt
- margine drum existent - beton
- limita cadastrala
- limita proprietate cu gard
- ○ ⊕ ⊗ ⊙ ⊖ retele existente



SE RACORDEAZA CU PLANSA 2.2.

VERIFICATOR/EXPERT	NUME	SEMNATURA	CERINTA	REFERAT/EXPERTIZA NR./DATA	
Proiectant:	S.C. VIA PRO IT CONSULTING S.R.L. Str. Primaverii nr. 28, sc. B, et.4, ap.18, Botosani; Tel: 0753 897 407; Fax: 0331711423/0231516095; e-mai: viaproit@yahoo.com;			Beneficiar:	Proiect nr.
				MUNICIPIUL SLATINA, JUDETUL OLT	88/2020
SPECIFICATIE	NUME	SEMNATURA	Scara: 1 : 500	INVESTITIE:	Faza:
SEF PROIECT	ing. Voiniciuc Ionut			REARILITARE STR. VEDERII	D.A.L.I.
PROIECTAT	ing. Munteanu Adrian				
DESENAT	ing. Munteanu Adrian		Data: 2020	Titlu plansa:	Plansa nr.
VERIFICAT	ing. Voiniciuc Ionut			PLAN DE SITUATIE STR. VEDERII - situatia existenta -	2.3.



 margine drum existent - asfalt
 limita cadastrala
 trotuar proiectat - asfalt
 borduri noi mari 20 x 25
 borduri noi mici 10 x 15
 strada proiectata
 limita proprietate cu gard
 Directie de scurgere a apelor

STOP marcaj transversal - proiectat



 indicatoare proiectate:
G2, B2

↑ marcaj rutier axial continuu
tip E proiectat (conf. SR 1848/7-2015)

↑ marcaj rutier discontinuu
tip I proiectat (conf. SR 1848/7-2015)

↑ marcaj rutier axial discontinuu
tip E proiectat (conf. SR 1848/7-2015)

INCEPIT PROIECT
STR. VEDERII
km. 0+000

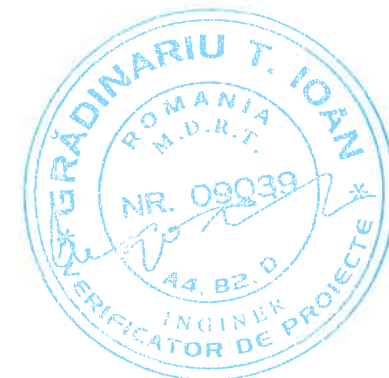

VERIFICATOR/EXPERT	NUME	SEMNATURA	CERINTA	REFERAT/EXPERTIZA NR./DATA	
Proiectant: S.C. VIA PRO IT CONSULTING S.R.L. Str. Primaverii nr. 28, sc. B, et.4, ap.18, Botosani; Tel: 0753 897 407; Fax: 0331711423/0231516095; e-mai: viaproit@yahoo.com;			Beneficiar: MUNICIPIUL SLATINA, JUDETUL OLT Proiect nr. 88/2020		
SPECIFICATIE	NUME	SEMNATURA	Scara: 1 : 500	INVESTITIE: REABILITARE STR. VEDERII	Faza: D.A.L.I.
SEF PROIECT	ing. Voiniciuc Ionut				
PROIECTAT	ing. Munteanu Adrian		Data: 2020	Titlu plansa: PLAN DE SITUATIE STR. VEDERII - situatia proiectata -	Plansa nr. 3.1.
DESENAT	ing. Munteanu Adrian				
VERIFICAT	ing. Voiniciuc Ionut				

SE RACORDEAZA CU PLANSĂ 3.3.

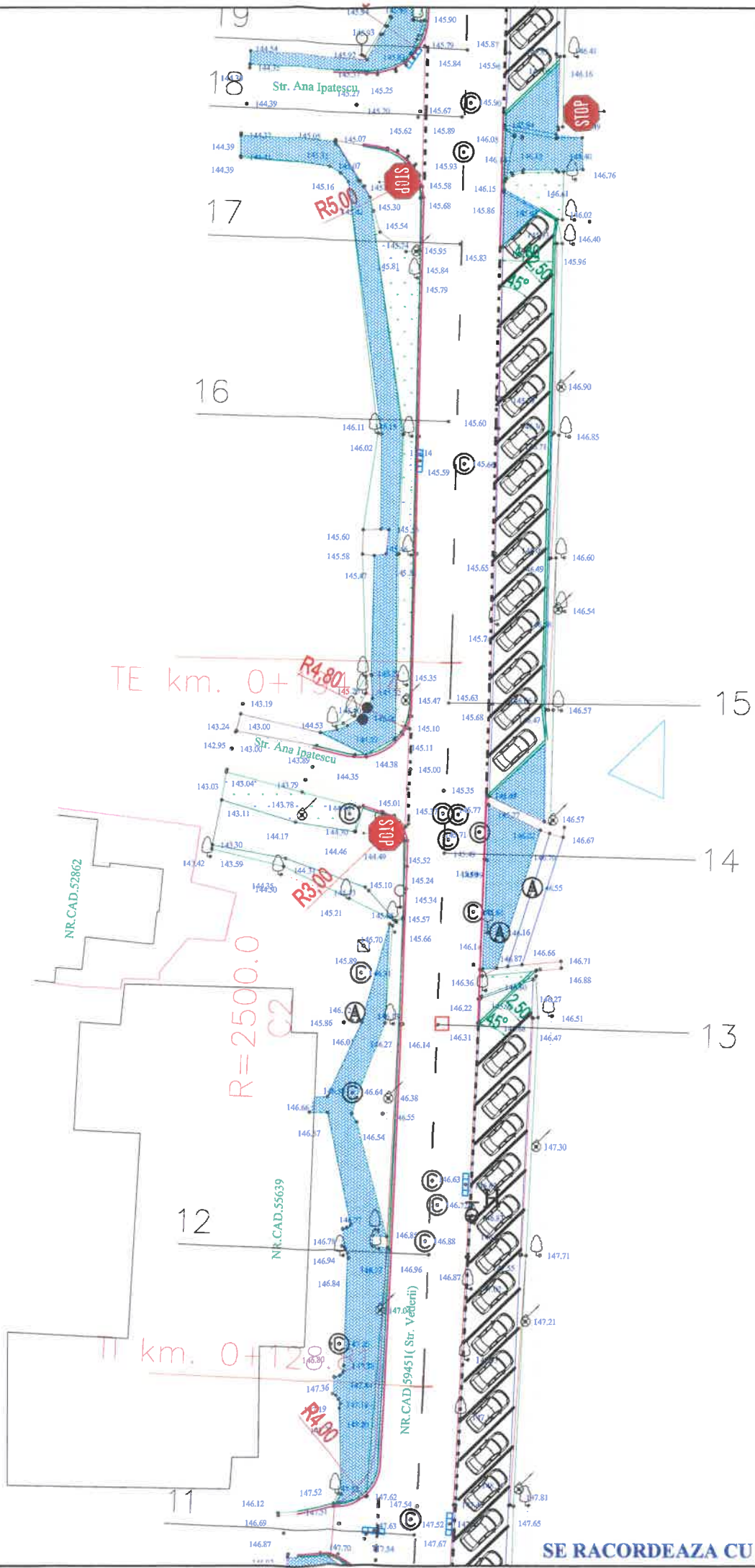

- LEGENDĂ:
- margine drum existent - asfalt
 - limita cadastrala
 - ▨ trotuar proiectat - asfalt
 - borduri noi mari 20 x 25
 - borduri noi mici 10 x 15
 - strada proiectata
 - limita proprietate cu gard
 - Directie de scurgere a apelor
 - rețele existente
 - STOP marcaj transversal - proiectat
 - indicatoare proiectate: G2, B2

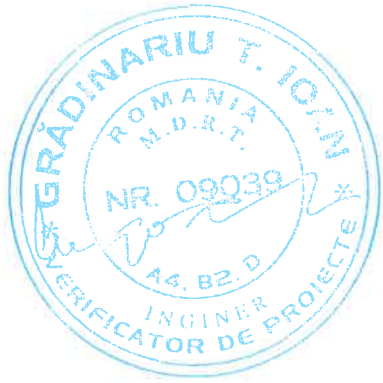

VERIFICATOR/EXPERT	NUME	SEMNATURA	CERINTA	REFERAT/EXPERTIZA NR./DATA	
Proiectant:	S.C. VIA PRO IT CONSULTING S.R.L. Str. Primaverii nr. 28, sc. B, et.4, ap.18, Botosani; Tel: 0753 897 407; Fax: 0331711423/0231516095; e-mai: viaproit@yahoo.com;			Beneficiar: MUNICIPIUL SLATINA, JUDETUL OLT	Proiect nr. 88/2020
SPECIFICATIE	NUME	SEMNATURA	Scara: 1 : 500	INVESTITIE: REABILITARE STR. VEDERII	Faza: D.A.L.I.
SEF PROIECT	ing. Voiniciuc Ionut				
PROIECTAT	ing. Munteanu Adrian				
DESENAT	ing. Munteanu Adrian		Data: 2020	Titlu plansa: PLAN DE SITUATIE STR. VEDERII	Plansa nr. 3.2.
VERIFICAT	ing. Voiniciuc Ionut				



SE RACORDEAZA CU PLANSĂ 3.3.

SFARSIT PROIECT STR. VEDERII km. 0+302

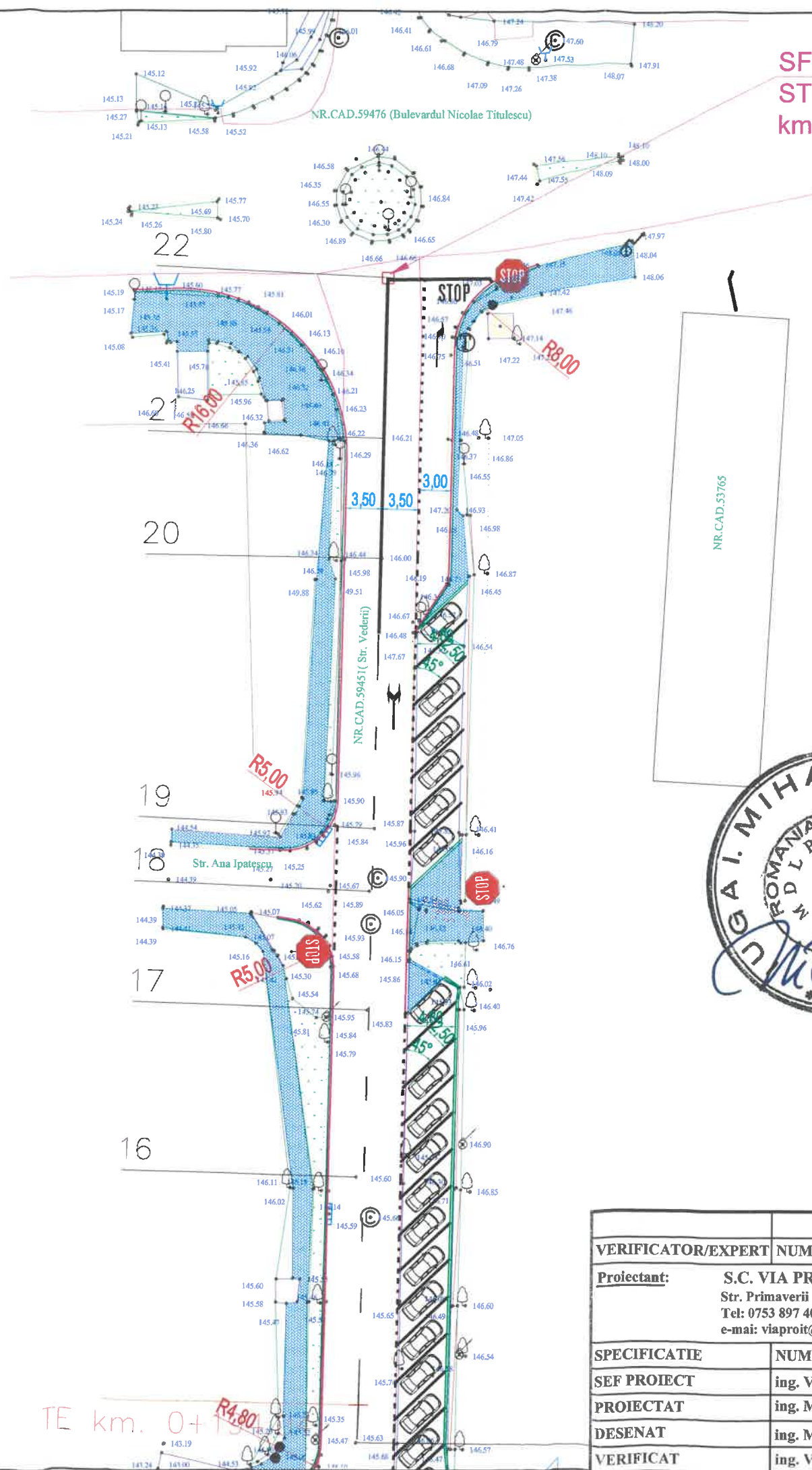

LEGENDĂ:

- margine drum existent - asfalt
- limita cadastrala
- ▨ trotuar proiectat - asfalt
- borduri noi mari 20 x 25
- borduri noi mici 10 x 15
- strada proiectata
- limita proprietate cu gard
- Directie de scurgere a apelor
- retele existente
- STOP — marcaj transversal - proiectat
- indicatoare proiectate: G2, B2

LEGENDA marcaje rutiere

- ↑ marcaj rutier axial continuu
tip E proiectat (conf. SR 1848/7-2015)
- ↑ marcaj rutier discontinuu
tip I proiectat (conf. SR 1848/7-2015)
- ↑ marcaj rutier axial discontinuu
tip B proiectat (conf. SR 1848/7-2015)

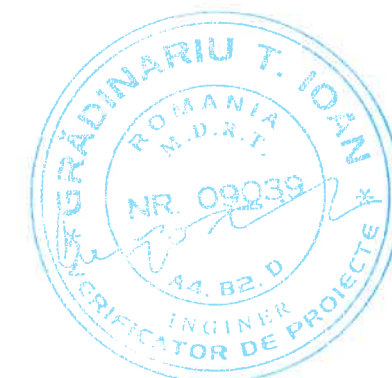

SE RACORDEAZA CU PLANSĂ 3.1.

VERIFICATOR/EXPERT	NUME	SEMNATURA	CERINTA	REFERAT/EXPERTIZA NR./DATA	
Proiectant:	S.C. VIA PRO IT CONSULTING S.R.L. Str. Primaverii nr. 28, sc. B, et.4, ap.18, Botosani; Tel: 0753 897 407; Fax: 0331711423/0231516095; e-mai: viaproit@yahoo.com;			Beneficiar: MUNICIPIUL SLATINA, JUDETUL OLT	Proiect nr. 88/2020
SPECIFICATIE	NUME	SEMNATURA	Scara: 1 : 500	INVESTITIE: REABILITARE STR. VEDERII	Faza: D.A.L.I.
SEF PROIECT	ing. Voiniciuc Ionut				
PROIECTAT	ing. Munteanu Adrian				
DESENAT	ing. Munteanu Adrian				
VERIFICAT	ing. Voiniciuc Ionut				
			Data: 2020	Titlu plansa: PLAN DE SITUATIE STR. VEDERII - situatia proiectata -	Plansa nr. 3.3.

PROFIL TRANSVERSAL TIP **se aplica pe Strada Vederii si in zona parcarilor** **(se va citi impreuna cu Plansa 3)**

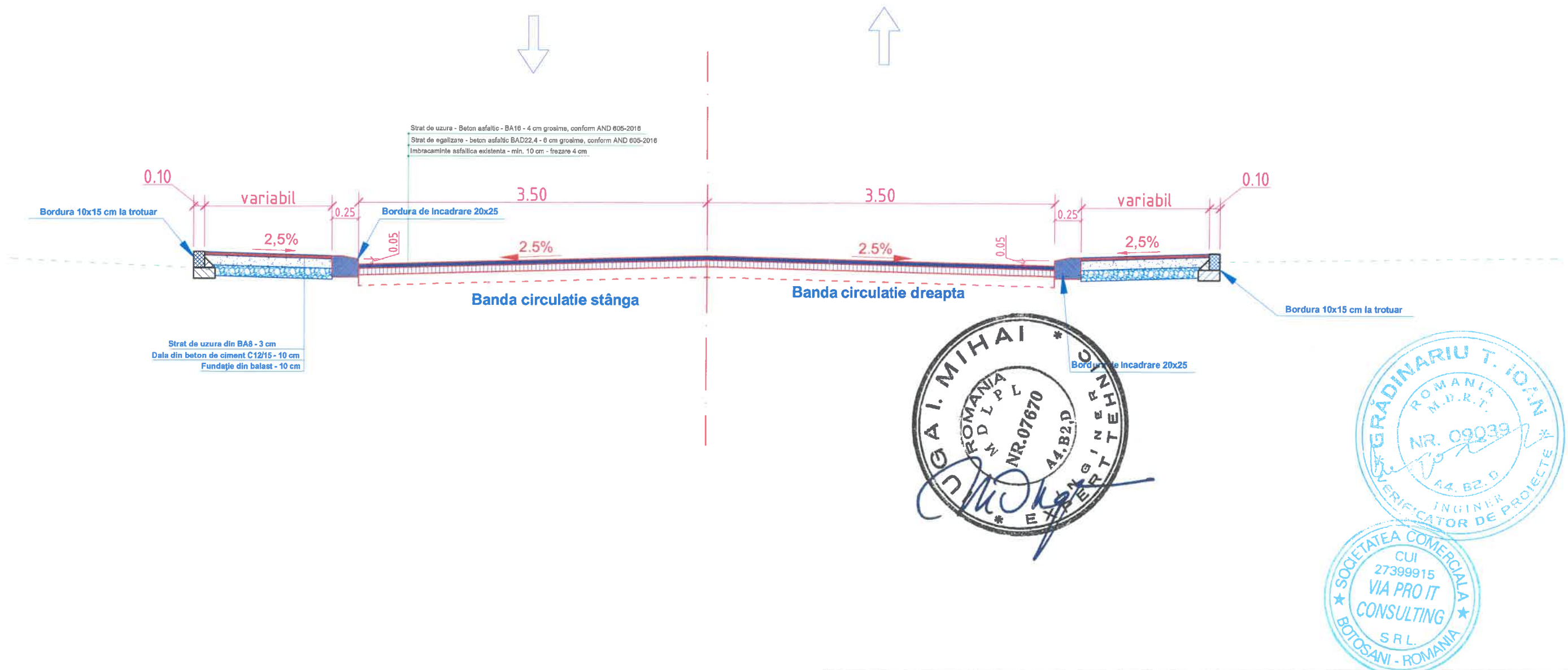

VERIFICATOR/EXPERT	NUME	SEMNATURA	CERINTA	REFERAT/EXPERTIZA NR./DATA	
Proiectant:	S.C. VIA PRO IT CONSULTING S.R.L. Str. Primaverii nr. 28, sc. B, et.4, ap.18, Botosani; Tel: 0753 897 407; Fax: 0331711423/0231516095; e-mai: viaproit@yahoo.com;			Beneficiar:	Proiect nr.
				MUNICIPIUL SLATINA, JUDETUL OLT	88/2020
SPECIFICATIE	NUME	SEMNATURA	Scara: 1 : 40	INVESTITIE:	Faza:
SEF PROIECT	ing. Voiniciuc Ionut			REABILITARE STR. VEDERII	D.A.L.L.
PROIECTAT	ing. Munteanu Adrian		Data: 2020	Titlu plansa:	Plansa nr.
DESENAT	ing. Munteanu Adrian			PROFIL TRANSVERSAL TIP Se aplica pe STRADA VEDERII	4
VERIFICAT	ing. Voiniciuc Ionut				

DETALIU ADUCERE LA COTA CAMINE EXISTENTE

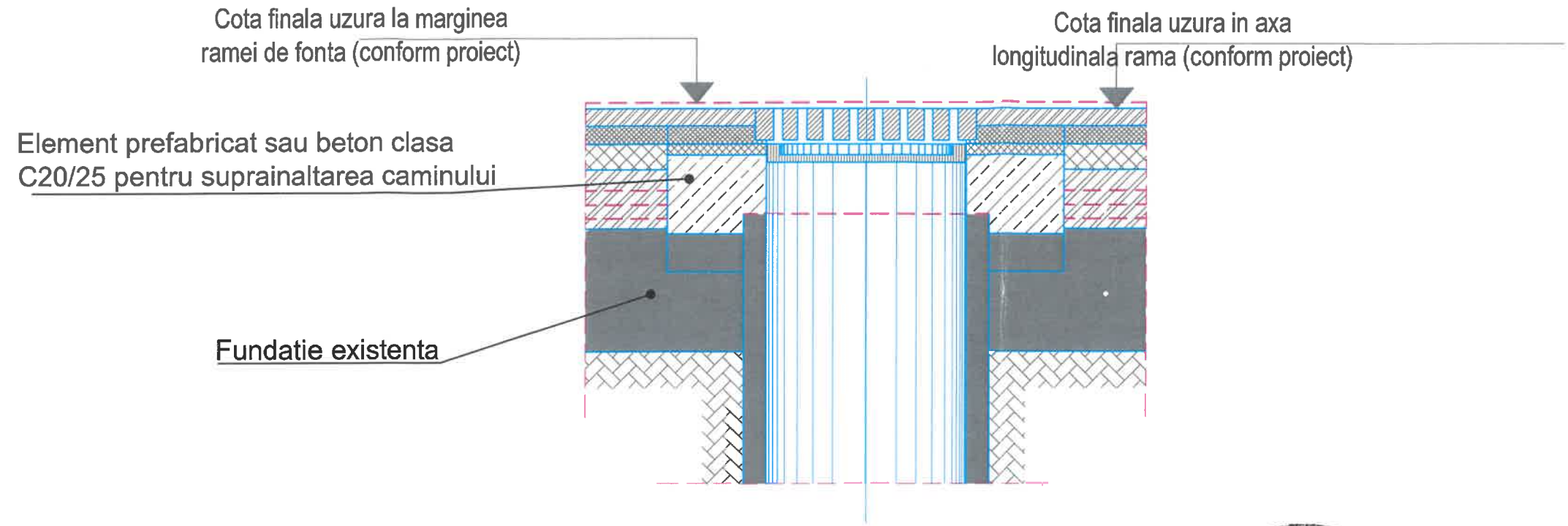

NOTA:

- Eventualele rame si/sau ansambluri rame/capace fisurate sau aflate intr-un grad avansat de degradare ce ar pune in pericol siguranta circulatiei, vor fi inlocuite cu altele noi.
- Toate operatiunile de interventie la ridicarea la celelalte cote din proiect a ramelor, se vor face in prezenta unui reprezentant abilitat al detinatorului instalatiei.

CARACTERISTICILE BETONULUI	
Clasa de beton	C25/30
Tip otel	BST500
Clasa de expunere	XF1
Beton	SREN 206/2014
Min. cantitate de ciment - kg/mc	300
Raport maxim apa ciment a/c	0,50
Agregate rezistente la inghet - dezghet	SR EN 12620
Seismicitate	0,20

VERIFICATOR/EXPERT	NUME	SEMNATURA	CERINTA	REFERAT/EXPERTIZA NR./DATA	
Proiectant:	S.C. VIA PRO IT CONSULTING S.R.L. Str. Primaverii nr. 28, sc. B, et.4, ap.18, Botosani; Tel: 0753 897 407; Fax: 0331711423/0231516095; e-mail: viaproit@yahoo.com;			Beneficiar: MUNICIPIUL SLATINA, JUDETUL OLT	Proiect nr. 88/2020
SPECIFICATIE	NUME	SEMNATURA	Scara: 1 : 50	INVESTITIE: REABILITARE STR. VEDERII	Faza: D.A.L.I.
SEF PROIECT	ing. Voiniciuc Ionut				
PROIECTAT	ing. Munteanu Adrian		Data: 2020	Titlu plansa: DETALIU RIDICARE LA COTA CAMINE EXISTENTE	Plansa nr. 5.
DESENAT	ing. Munteanu Adrian				
VERIFICAT	ing. Voiniciuc Ionut				

DETALIU ADUCERE LA COTA RASUFLATORI DE GAZ

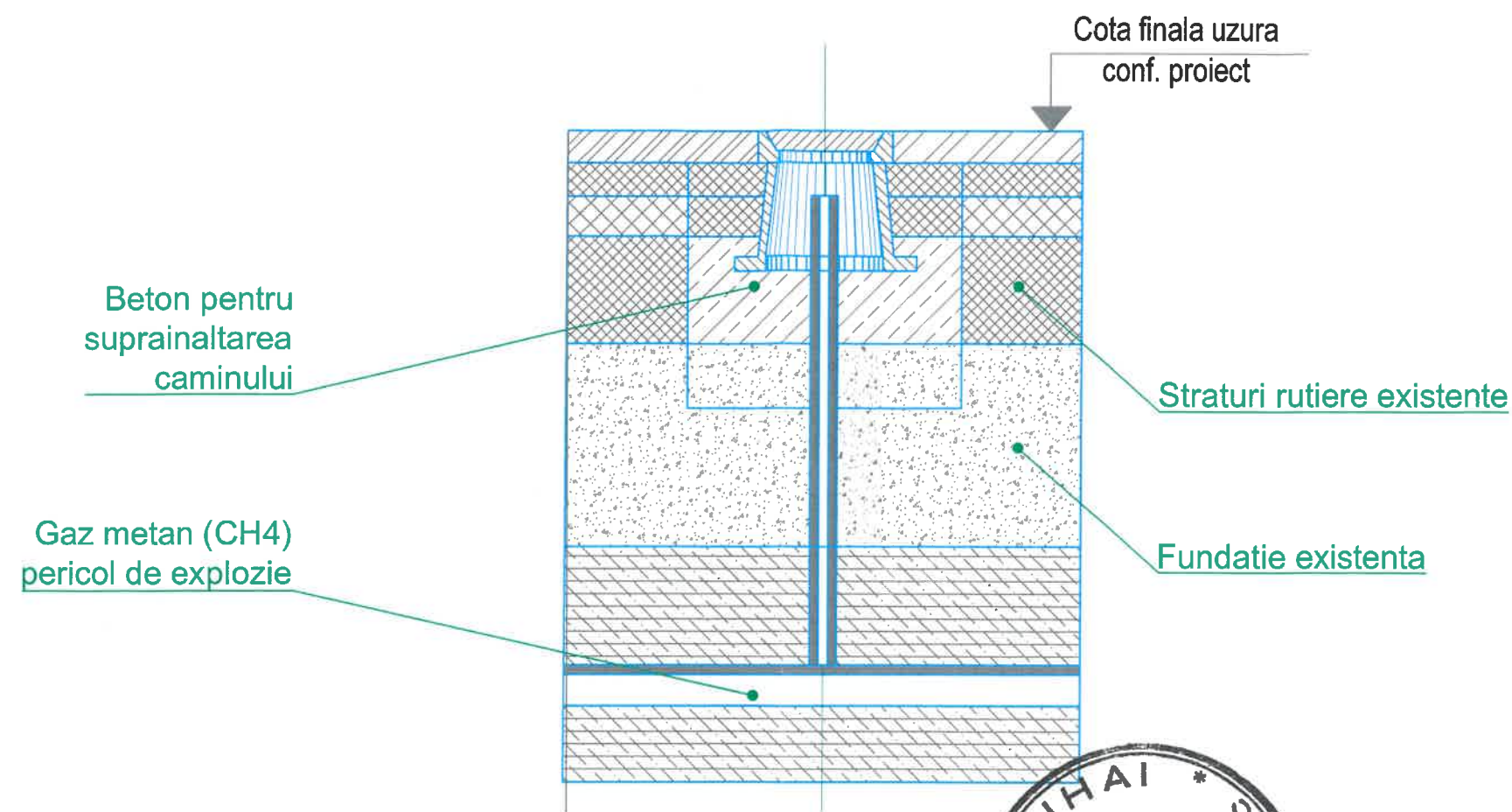

NOTA:

- Eventualele ansambluri rame/capace fisurate sau aflate intr-un grad avansat de degradare ce ar pune in pericol siguranta circulatiei, vor fi inlocuite cu altele noi.
- Toate operatiunile de interventie la ridicarea la celelalte cote din proiect a ramelor, se vor face in prezenta unui reprezentant abilitat al detinatorului instalatiei.



VERIFICATOR/EXPERT	NUME	SEMNATURA	CERINTA	REFERAT/EXPERTIZA NR./DATA	
Proiectant:	S.C. VIA PRO IT CONSULTING S.R.L. Str. Primaverii nr. 28, sc. B, et.4, ap.18, Botosani; Tel: 0753 897 407; Fax: 0331711423/0231516095; e-mail: viaproit@yahoo.com;			Beneficiar:	Proiect nr.
				MUNICIPIUL SLATINA, JUDETUL OLT	88/2020
SPECIFICATIE	NUME	SEMNATURA	Scara: 1 : 50	INVESTITIE: REABILITARE STR. VEDERII	Faza: D.A.L.I.
SEF PROIECT	ing. Voiniciuc Ionut				
PROIECTAT	ing. Munteanu Adrian		Data: 2020	Titlu plansa:	Plansa nr.
DESENAT	ing. Munteanu Adrian				
VERIFICAT	ing. Voiniciuc Ionut			DETALIU RIDICARE LA COTA RASUFLATORI GAZ EXISTENTE	6.

SISTEM PIETONAL TROTUARE

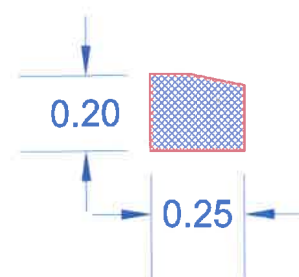
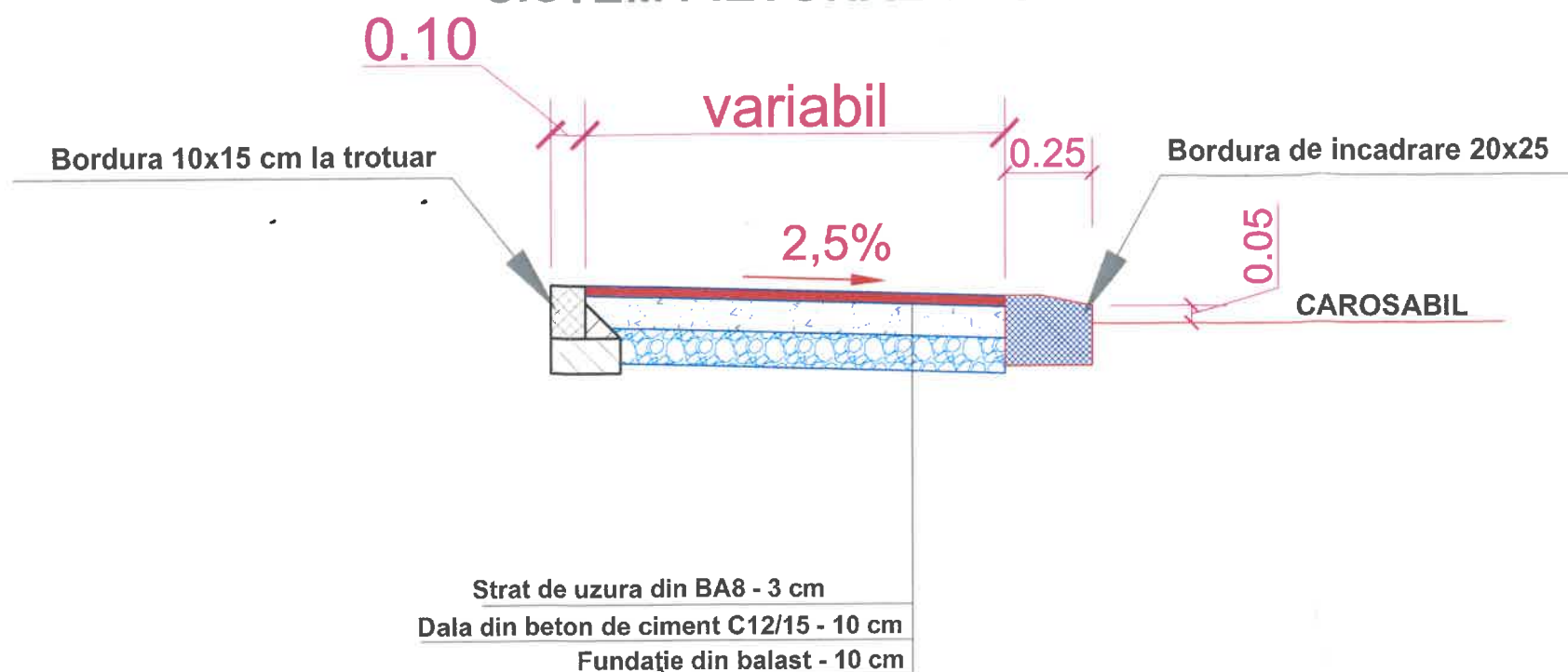

Borduri mari 20x25 din C20/25
conform SR EN 1340 pe fundatie
de beton 30x15 din C8/10
PROPUSE pentru incadrare trotuare si parte carosabila

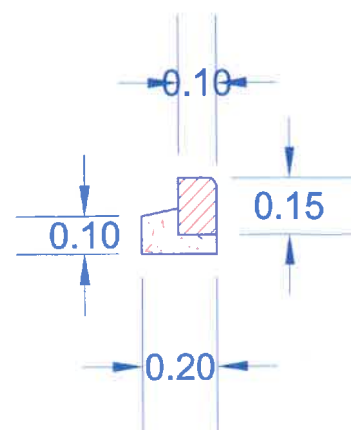

Borduri mici 10x15 din C20/25
conform SR EN 1340 pe fundatie
de beton 10x20 din C8/10
PROPUSE pentru incadrare trotuare



VERIFICATOR/EXPERT	NUME	SEMNATURA	CERINTA	REFERAT/EXPERTIZA NR./DATA	
Proiectant:	S.C. VIA PRO IT CONSULTING S.R.L. Str. Primaverii nr. 28, sc. B, et.4, ap.18, Botosani; Tel: 0753 897 407; Fax: 0331711423/0231516095; e-mail: viaproit@yahoo.com;			Beneficiar: MUNICIPIUL SLATINA, JUDETUL OLT	Proiect nr. 88/2020
SPECIFICATIE	NUME	SEMNATURA	Scara: 1 : 20	INVESTITIE: REABILITARE STR. VEDERII	Faza: D.A.L.I.
SEF PROIECT	ing. Voiniciuc Ionut				
PROIECTAT	ing. Munteanu Adrian				
DESENAT	ing. Munteanu Adrian				
VERIFICAT	ing. Voiniciuc Ionut		Data: 2020	Titlu plansa: DETALIU SISTEM PIETONAL DETALIU BORDURI	Plansa nr. 7.